

1. PLANTA BAIXA DO EXISTENTE

ESC: 1/200

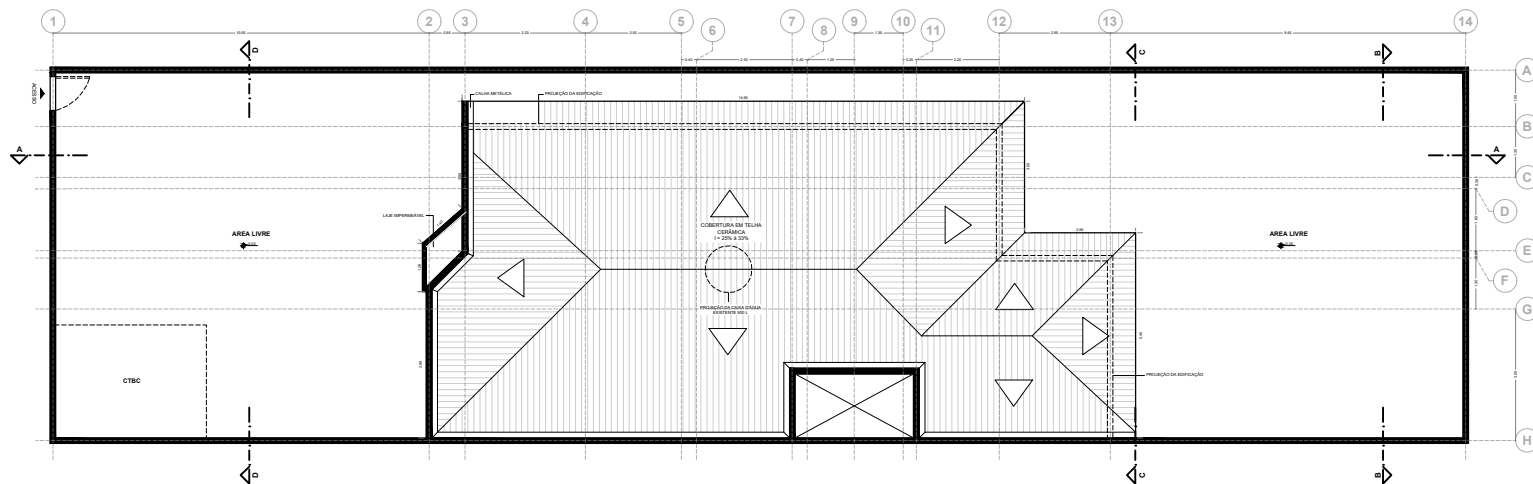

2. PLANTA DA COBERTURA EXISTENTE

ESC: 1/200



TABELA DE ÁREAS - EXISTENTE

W.C. FEM. DA RECEÇÃO	2,85 M2
W.C. MASC. DA RECEÇÃO	2,85 M2
CORREDOR NA RECEÇÃO	3,30 M2
SALA DE ADMINISTRAÇÃO	8,04 M2
SALA DE MATERIAL ESPORTIVO	9,38 M2
W.C. FEM. INTERNO	2,03 M2
W.C. MASC. INTERNO	2,03 M2
CORREDOR INTERNO	10,38 M2
SALA DE ATIVIDADES (CABELEIREIRO)	9,38 M2
SALA 01	9,38 M2
SALA 02	23,50 M2
LAVANDERIA	4,90 M2
DEPÓSITO	2,88 M2
JARDIM DE INVERNO	5,83 M2
ÁREA LIVRE	211,76 M2

TABELA DE ESQUADRIAS - JANELAS

COD.	MAT.	TIPO	L	A	P	QNT
J-01	FERRO	BASCULANTE	1,00	0,80	2,10	07
J-02	FERRO	BASCULANTE	2,40	0,80	1,35	01
J-03	FERRO	BASCULANTE	2,20	0,80	1,35	02
J-04	FERRO	BASCULANTE	1,50	0,80	1,35	01
J-05	FERRO	BASCULANTE	1,80	0,80	1,35	01

TABELA DE ESQUADRIAS - PORTAS

COD.	MAT.	TIPO	L	A	P	QNT
P-01	FERRO	ABRIR	0,90	2,10	01	03
P-02	MADEIRA	ABRIR	0,90	2,10	01	02
P-03	MADEIRA	ABRIR	0,80	2,10	01	08
P-04	FERRO	ABRIR	0,70	2,10	01	01
P-05	MADEIRA	ABRIR	0,80	2,10	01	02
P-06	MADEIRA	ABRIR	0,70	2,10	01	01
P-07	FERRO	ABRIR	0,80	2,10	01	01
P-08	FERRO	CORRER	2,00	2,10	02	02

PREFEITURA MUNICIPAL DE ORLÂNDIA

ESTADO DE SÃO PAULO

PROJETO:
REFORMA DO CLUBE DA TERCEIRA IDADE "MAGDALENA TUDEK"

LOCAL:
RUA 26, Nº 1645 - JARDIM CIDADE ALTA

OBJETO DO DESENHO:
CONSTRUÇÃO EXISTENTE

PRANCHA:
02/05

DATA:
10/04/2023

RESPONSÁVEL TÉCNICO:

Leonardo Donizeti Alves
CAU nº