



# PREFEITURA MUNICIPAL DE ORLÂNDIA

Estado de São Paulo

PÇA. CEL. ORLANDO, 600 - CX. POSTAL, 77 - CEP 14620-000 - FONE PABX (16) 3820-8000

## RELATÓRIO FOTOGRÁFICO

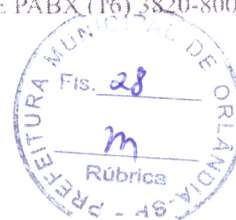

**OBRA:** Revitalização e melhorias na Praça Homero Vieira, popular Espelho d'Água

**CIDADE:** Orlandia.

O presente relatório fotográfico tem por finalidade apresentar as condições do local que será objeto das obras supracitadas.

Seguem em anexo, fotos tiradas durante vistoria realizada no dia 19 de Julho de 2021.

Orlandia, 23 de Julho de 2021.

Arq. Urb. Leonardo Donizeti Alves  
Secretário Municipal de Infraestrutura Urbana  
CAU/SP A83743-1



# PREFEITURA MUNICIPAL DE ORLÂNDIA

Estado de São Paulo

PÇA. CEL. ORLANDO, 600 - CX. POSTAL. 77 - CEP 14620-000 - FONE PABX (16) 3820-8000

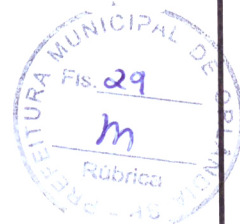



# PREFEITURA MUNICIPAL DE ORLÂNDIA

Estado de São Paulo

PÇA. CEL. ORLANDO, 600 - CX. POSTAL, 77 - CEP 14620-000 - FONE PABX (16) 3820-8000

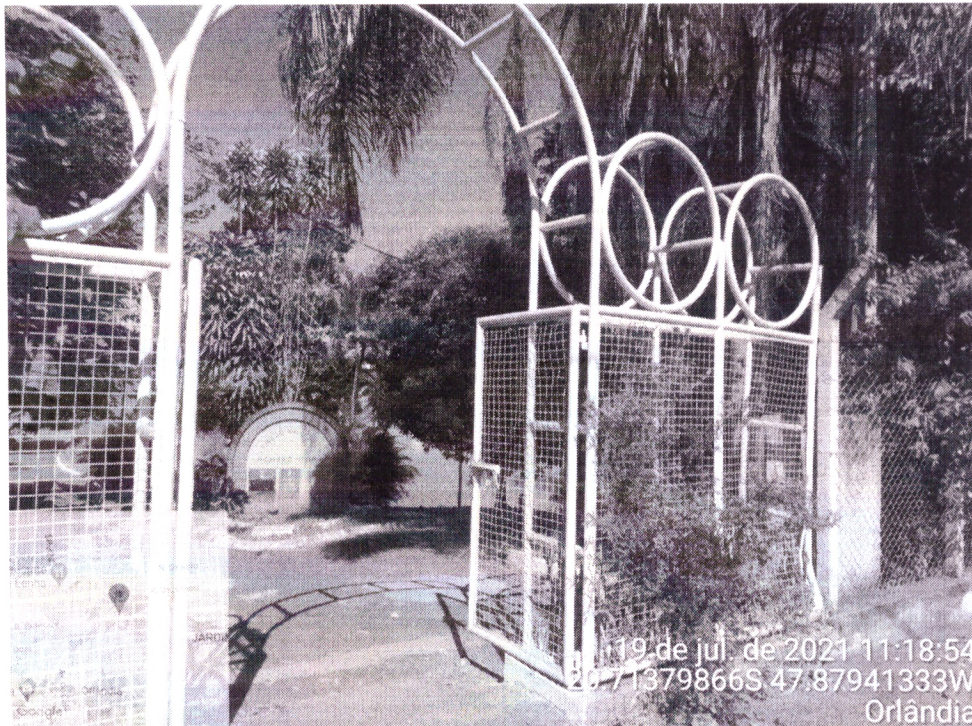
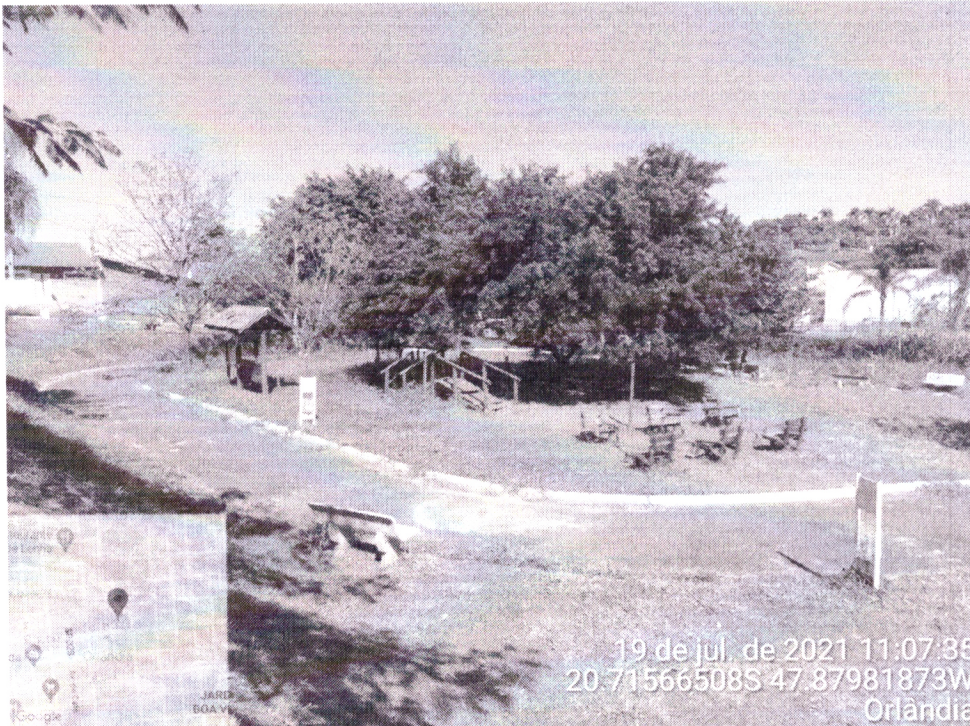
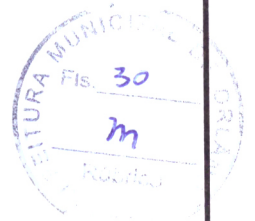



# PREFEITURA MUNICIPAL DE ORLÂNDIA

Estado de São Paulo

PÇA. CEL. ORLANDO, 600 - CX. POSTAL. 77 - CEP 14620-000 - FONE PABX (16) 3820-8000





# PREFEITURA MUNICIPAL DE ORLÂNDIA

Estado de São Paulo

PÇA. CEL. ORLANDO, 600 - CX. POSTAL. 77 - CEP 14620-000 - FONE PABX (16) 3820-8000





# PREFEITURA MUNICIPAL DE ORLÂNDIA

Estado de São Paulo

PÇA. CEL. ORLANDO, 600 - CX. POSTAL. 77 - CEP 14620-000 - FONE PABX (16) 3820-8000

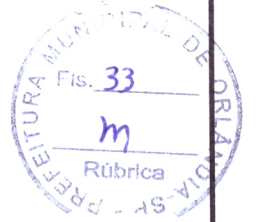



# PREFEITURA MUNICIPAL DE ORLÂNDIA

Estado de São Paulo

PÇA. CEL. ORLANDO, 600 - CX. POSTAL, 77 - CEP 14620-000 - FONE PABX (16) 3820-8000

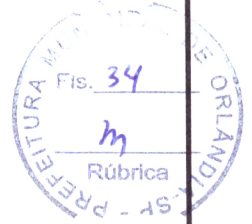

19 de jul. de 2021 11:21:06  
20.71420415S 47.87992312W  
Orlândia



19 de jul. de 2021 11:13:58  
20.71377298S 47.87945599W  
Orlândia



# PREFEITURA MUNICIPAL DE ORLÂNDIA

Estado de São Paulo

PÇA. CEL. ORLANDO, 600 - CX. POSTAL. 77 - CEP 14620-000 - FONE PABX (16) 3820-8000







# PREFEITURA MUNICIPAL DE ORLÂNDIA

Estado de São Paulo

PÇA. CEL. ORLANDO, 600 - CX. POSTAL. 77 - CEP 14620-000 - FONE PABX (16) 3820-8000



19 de jul. de 2021 11:04:32  
20.71589081S 47.87983959W  
Orlândia



19 de jul. de 2021 11:14:05  
20.71377522S 47.87945519W  
Orlândia



# PREFEITURA MUNICIPAL DE ORLÂNDIA

Estado de São Paulo

PÇA. CEL. ORLANDO, 600 - CX. POSTAL. 77 - CEP 14620-000 - FONE PABX (16) 3820-8000

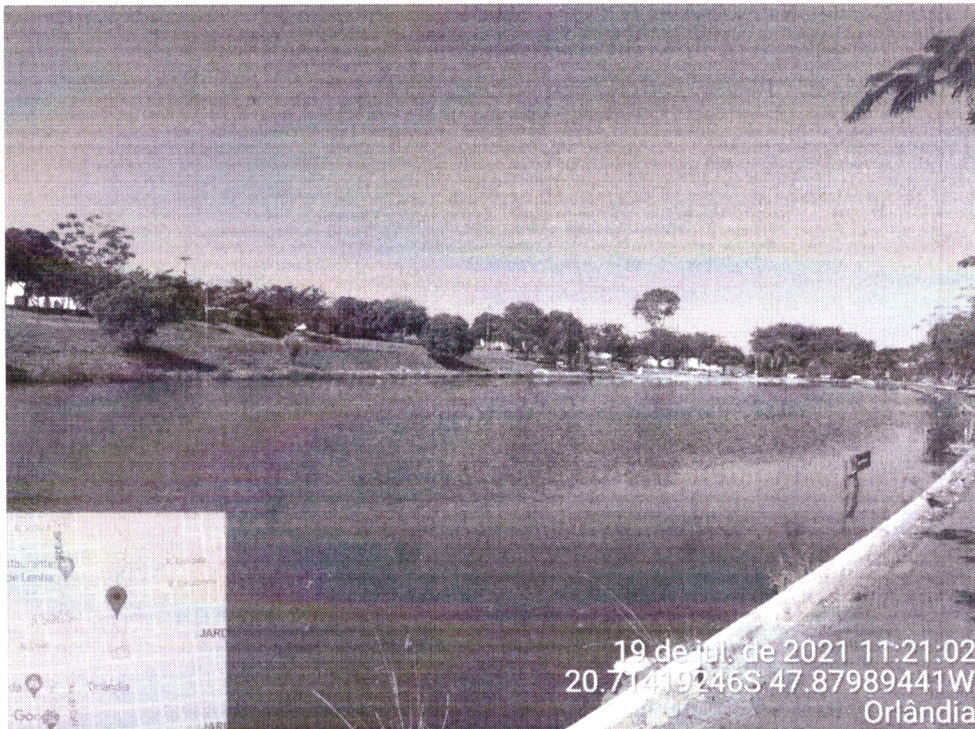

19 de jul. de 2021 11:21:02  
20.712419246S 47.87989441W  
Orlândia

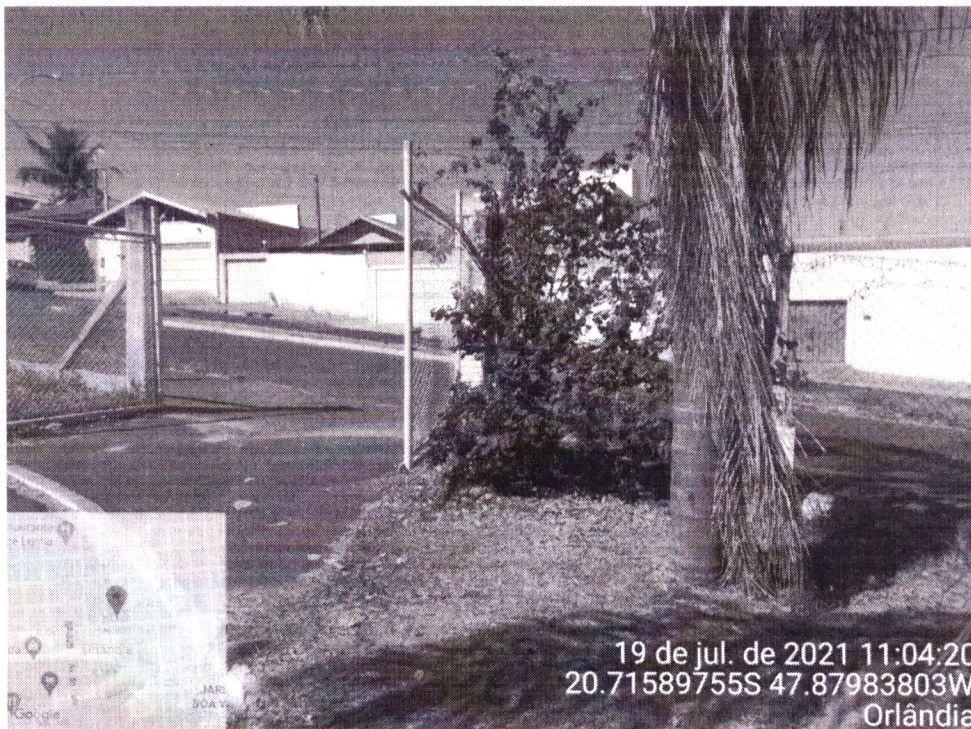

19 de jul. de 2021 11:04:20  
20.71589755S 47.87983803W  
Orlândia

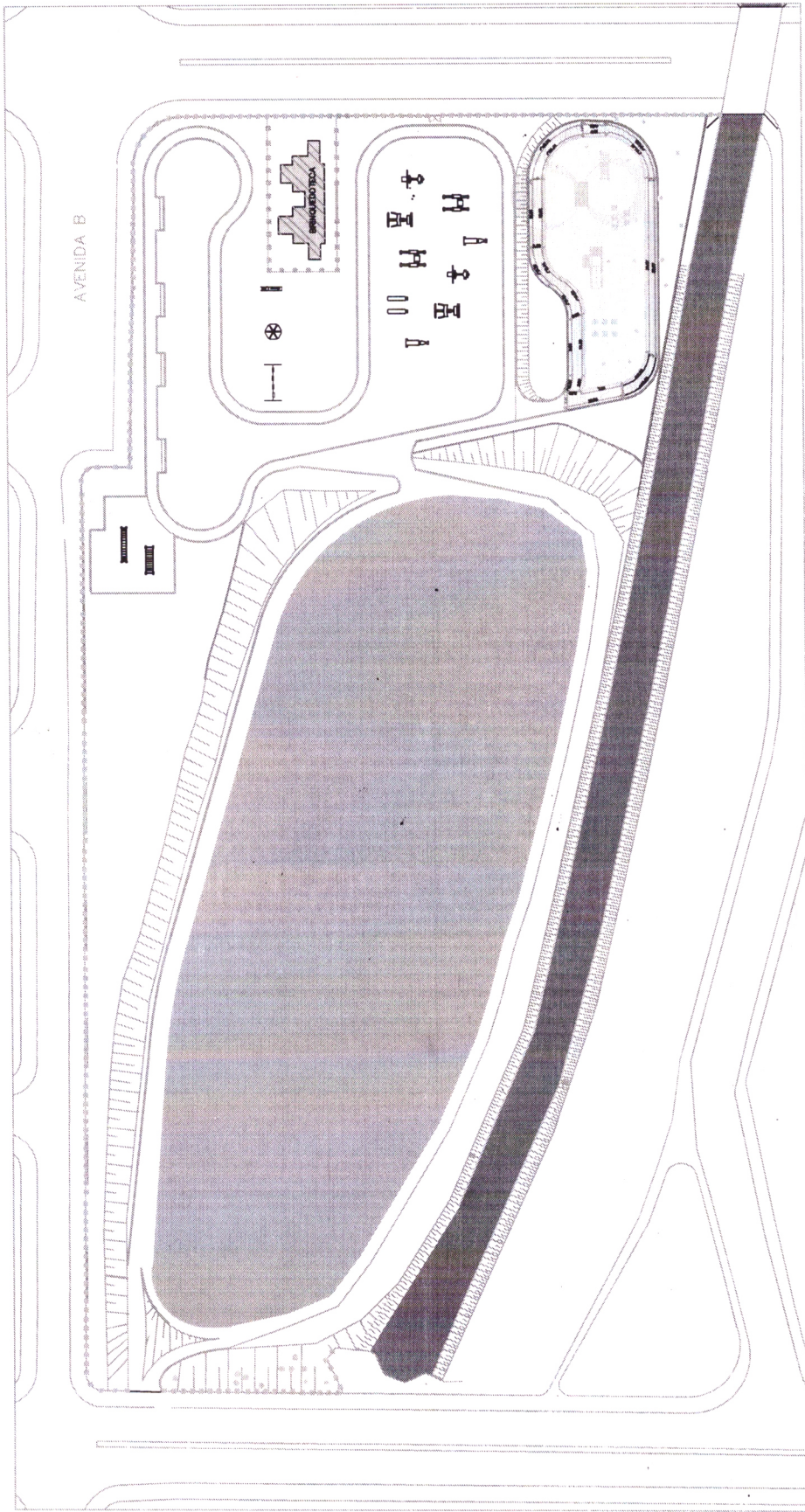

PREFEITURA MUNICIPAL DE ORLÂNDIA - SP  
 Rúbrica  
 M  
 Fis. 38

- LEGENDA
- CORTE DE ÁRVORES (25 UNIDADES)
  - DEMOLIÇÃO DA GUIA
  - RETIRADA E LIMPEZA GRAMA
  - DEMOLIÇÃO DO PAVIMENTO

IDENTIFICAÇÃO DO PROJETO <b>REVITALIZAÇÃO E MELHORIAS NA PRAÇA HOMERO VIEIRA</b>		PROPRIETÁRIO PREFEITURA MUNICIPAL DE ORLÂNDIA	
PROJETO <b>PROJETO DE DEMOLIÇÕES E RETIRADAS</b>		Eng. Civil <i>Alcides Augusto</i>	
LOCAL PRAÇA HOMERO VIEIRA – CENTRO ORLÂNDIA – SP		Responsável Técnico CREA/SP 5070132321-SP ART – 28027230211486982	
ESCALA 1/1.000	DATA 15/10/2021	EDIÇÃO A	FOLHA 01/08

*Daniel R. J. J. J.*

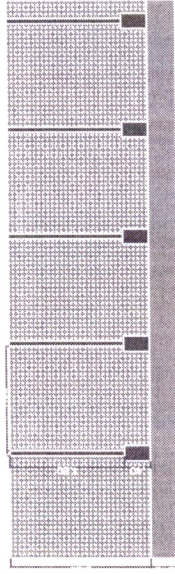
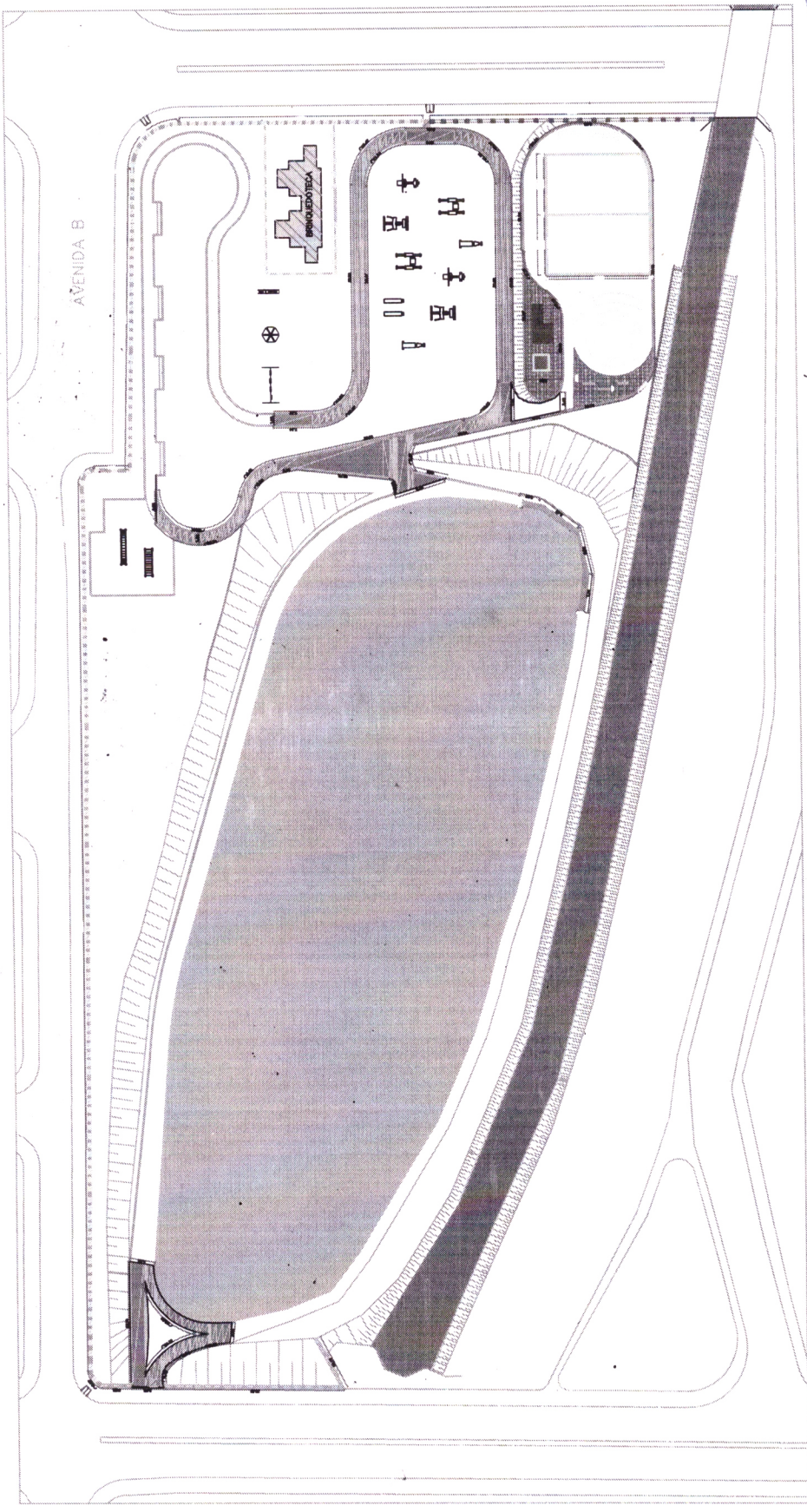

VISTA ALAMBRADO TIPO 1 - A PINTAR

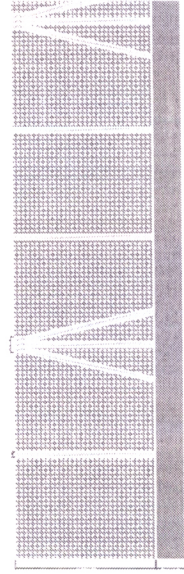

VISTA ALAMBRADO TIPO 2 - A PINTAR

- LEGENDA**
- QUARTA A CONSTRUIR
  - GUAIA A CONSTRUIR
  - ASFALTO A RECAPEAR
  - GRAMA A PLANTAR
  - MURETA A PINTAR
  - MOURÃO TIPO 01
  - MOURÃO TIPO 02
  - ALAMBRADO QUADRA
  - FOLIESPORTIVA H= 2,20m
  - BRINQUEDO EXISTENTE
  - BRINQUEDO A INSTALAR
  - BANCO A INSTALAR
  - QUADRA/RECBANCADA A INSTALAR

IDENTIFICAÇÃO DO PROJETO <b>REVITALIZAÇÃO E MELHORIAS NA PRAÇA HOMERO VIEIRA</b>		PROPRIETÁRIO PREFEITURA MUNICIPAL DE ORLANDIA	
PROJETO EXECUTIVO		Eng. Civil <i>Abner de Jesus</i>	
LOCAL PRAÇA HOMERO VIEIRA - CENTRO ORLANDIA - SP		Responsável Técnico CREA/SP 5070132321-SP ART - 28027230211486982	
ESCALA 1/1.000		DATA 15/10/2021	
PROJETO		Edição A 02/08	
FOLHA		FOLHA	

*Daniela P. Pezatti*

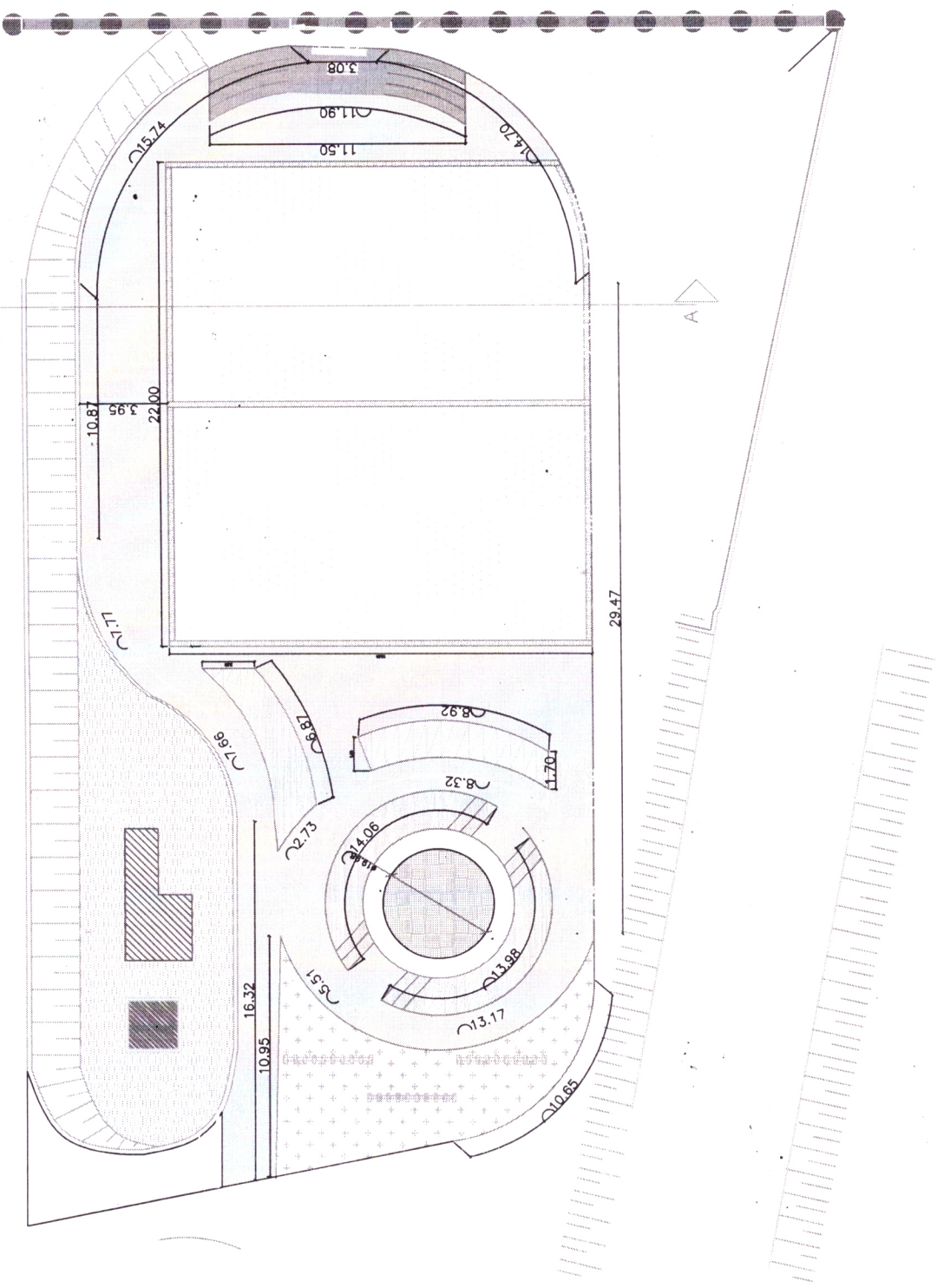

- LEGENDA**
- BANCOS A CONSTRUIR
  - ARQUIBANCADA A CONSTRUIR
  - PAVIMENTO A CONSTRUIR
  - GRAMA EXISTENTE
  - GRAMA A PLANTAR
  - AREA
  - QUICISQUE
  - BANCO DE MADEIRA
  - BRINQUEDO EXISTENTE
  - BRINQUEDO A INSTALAR
  - ALAMBRADO
  - ALAMBRAO QUADRA POLIESPORTIVA H= 2,20m
  - MURETA A PINTAR
  - MOURAO TIPO 01

IDENTIFICACAO DO PROJETO		PROPRIETARIO	
REVITALIZACAO E MELHORIAS NA PRAÇA HOMERO VIEIRA		PREFEITURA MUNICIPAL DE ORLANDIA	
PROJETO		Eng. Civil	
PROJETO DETALHAMENTO		<i>Amadeu Junior</i>	
LOCAL		Responsável Técnico	
PRAÇA HOMERO VIEIRA - CENTRO		CREA/SP 5070132321-SP	
ORLANDIA - SP		ART - 28027230211466982	
ESCALA		DATA	
1/1.000		15/10/2021	
		EDICAO	FOLHA
		A	03/08

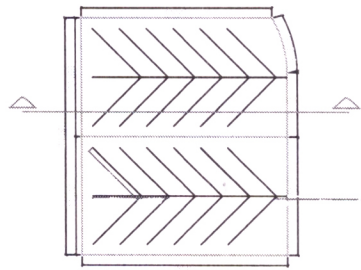
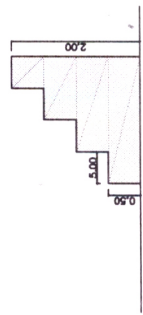
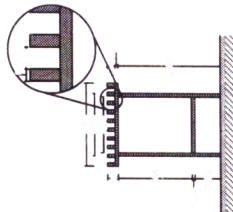
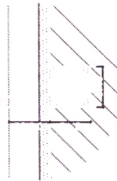
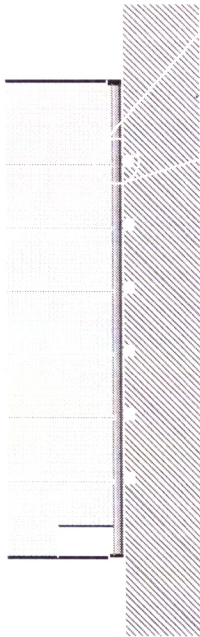

- LEGENDA
- BRITA 01
  - MANITA GEOTEXTIL
  - ÁREA FINA
  - ALAMBRADO EM TUBO DE AÇO GALVANIZADO
  - ALVENARIA
  - ALVENARIA DE EMBASAMENTO

C:\Users\mevas\Downloads\PDF Images\9 (1)\94fee0a.png

C:\Users\mevas\Downloads\PDF Images\117ae9cb6.png

C:\Users\mevas\Downloads\PDF Images\10ffb137c2.png



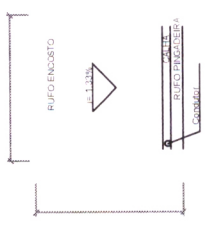
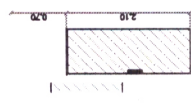
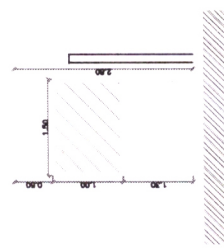
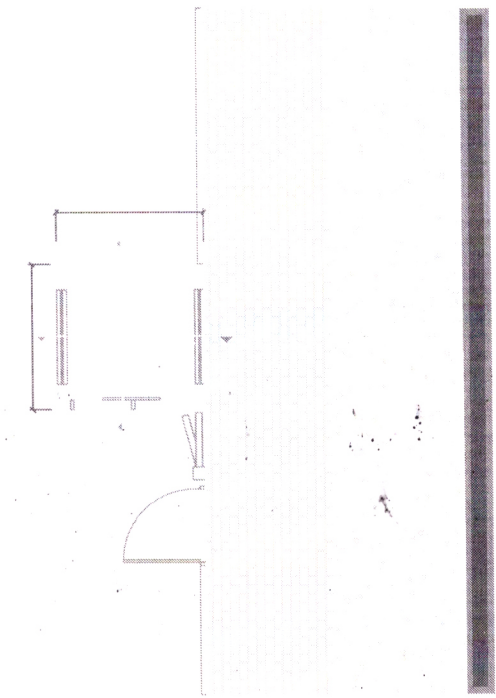
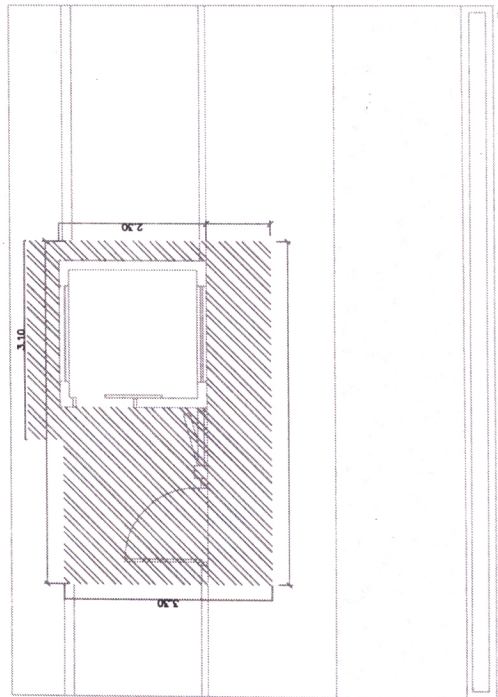
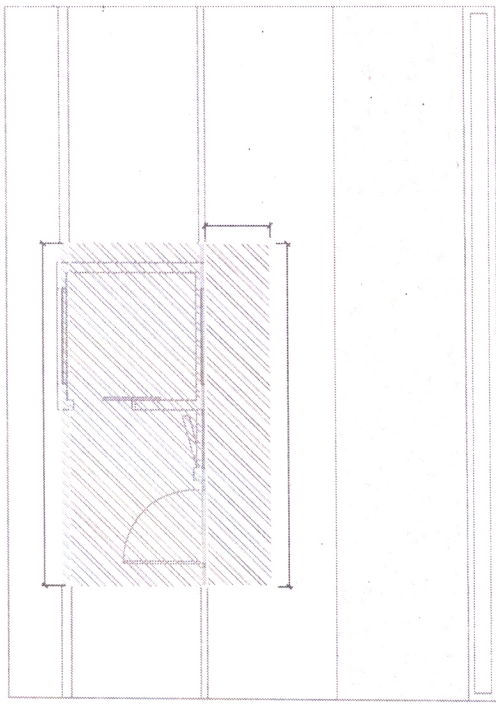

IDENTIFICAÇÃO DO PROJETO		PROPRIETÁRIO	
REVITALIZAÇÃO E MELHORIAS NA PRAÇA HOMERO VIEIRA		PREFEITURA MUNICIPAL DE ORLÂNDIA	
PROJETO		Eng. Civil	
PROJETO DETALHAMENTO		<i>Daniel R. P. Palotti</i>	
LOCAL	DATA	Responsável Técnico	
PRAÇA HOMERO VIEIRA – CENTRO	15/10/2021	CREA/SP 5070132321-SP	
ORLÂNDIA – SP		ART – 28027230211486982	
ESCALA		EDIÇÃO	FOLHA
1/1.000		A	04/08

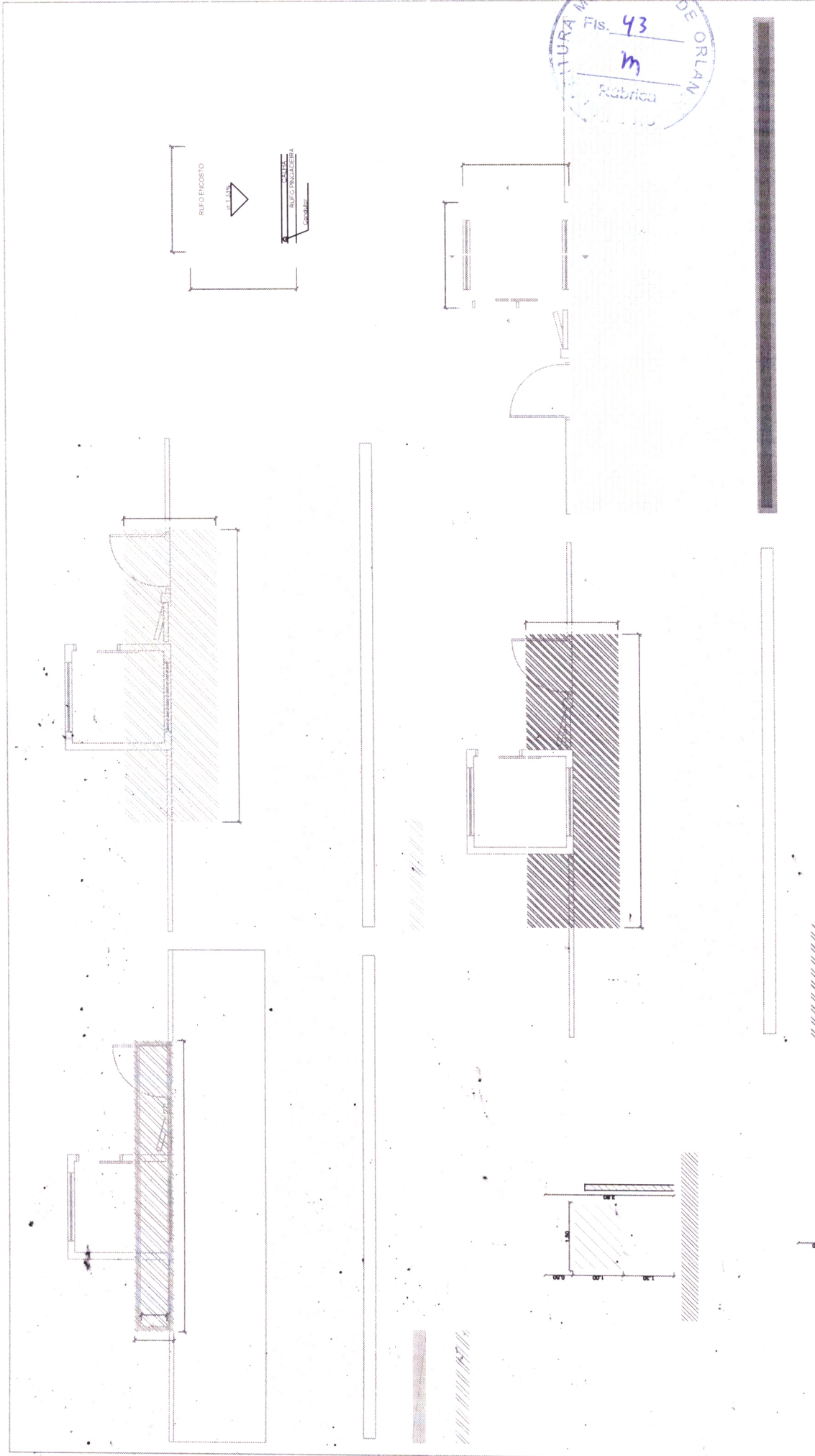

PREFEITURA MUNICIPAL DE ORLÂNDIA  
 Fis. 4a  
 m  
 Fabrico

IDENTIFICAÇÃO DO PROJETO		PROPRIETÁRIO	
REVITALIZAÇÃO E MELHORIAS NA PRAÇA HOMERO VIEIRA		PREFEITURA MUNICIPAL DE ORLÂNDIA	
PROJETO		Eng. Civil	
PROJETO CONSTRUÇÃO DAS GUARITAS ENTRADAS		 Eng. Civil	
LOCAL		Responsável Técnico CREA/SP 5070132321-SP ART - 28027230211486373	
PRAÇA HOMERO VIEIRA - CENTRO ORLÂNDIA - SP		Autora do Projeto CREA/SP 5070182446-SP ART - 28027230211486373	
ESCALA	DATA	EDIÇÃO	FOLHA
1/1.00	15/10/2021	A	05/08

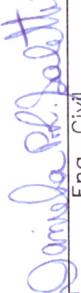

IDENTIFICAÇÃO DO PROJETO		PROPRIETÁRIO	
REVITALIZAÇÃO E MELHORIAS NA PRAÇA HOMERO VIEIRA		PREFEITURA MUNICIPAL DE ORLÂNDIA	
PROJETO		Eng. Civil	
PRATO CONSTRUÇÃO DAS GUARITAS-ENTRADAS		 Eng. Civil Responsável Técnico CREA/SP 507013332-SP ART -28027230211486982	
LOCAL		Eng. Civil	
PRAÇA HOMERO VIEIRA - CENTRO ORLÂNDIA - SP		 Eng. Civil Autora do Projeto CREA/SP 5070182446-SP ART -28027230211486373	
ESCALA	DATA		
1/1.00	15/10/2021		
		ENÇÃO	FOLHA
		A	06/08



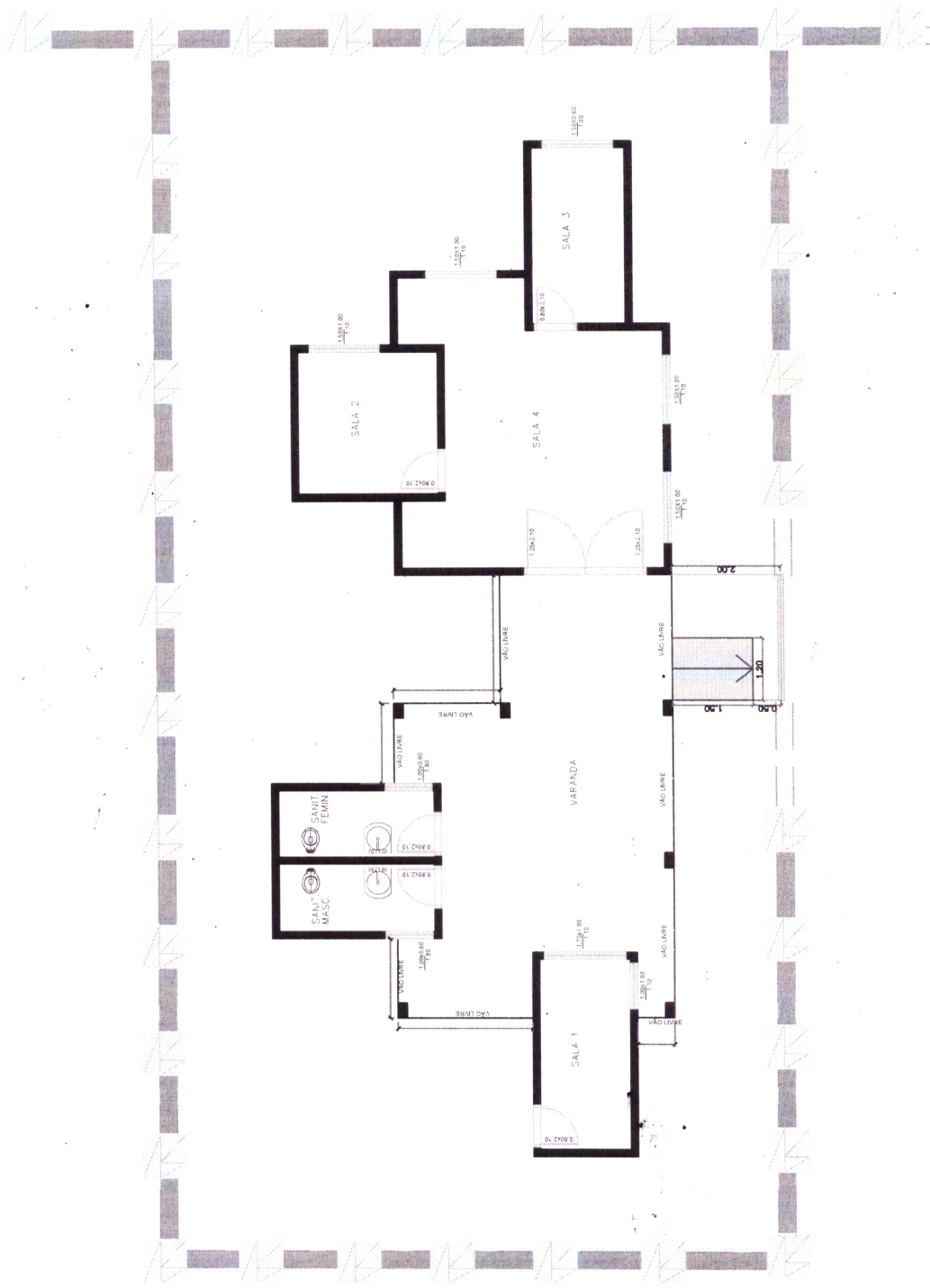

IDENTIFICAÇÃO DO PROJETO <b>REVITALIZAÇÃO E MELHORIAS NA PRAÇA HOMERO VIEIRA</b>		PROPRIETÁRIO PREFEITURA MUNICIPAL DE ORLÂNDIA	
PROJETO <b>PROJETO BRINQUEDOTECA</b>		Eng. Civil <i>Amato Soares</i>	
LOCAL PRAÇA HOMERO VIEIRA – CENTRO ORLÂNDIA – SP		Eng. Civil <i>Daniel L. J. J. J.</i>	
ESCALA 1/1.000	DATA 15/10/2021	Responsável Técnico CREA/SP 5070132321-SP ART – 28027230211486982	
		Edição A	Folha 07/08



DIAGRAMA DE COMANDO E FORÇA PARA ACONIONAMENTO DOS REFLETORES E LUMINÁRIAS

IDENTIFICAÇÃO DO PROJETO		PROPRIETÁRIO	
REVITALIZAÇÃO E MELHORIAS NA PRAÇA HOMERO VIEIRA		PREFEITURA MUNICIPAL DE ORLÂNDIA	
PROJETO		Projeto Elétrico	
LOCAL		Praça Homero Vieira - Centro	
ESCALA		1/1.000	
DATA		15/10/2021	
Autor do Projeto		Eng. Civil	
CREA/SP 5070162/46-SP		Eng. Civil	
ART - 28027230211486373		Eng. Civil	
Autor do Projeto		Eng. Civil	
CREA/SP 5070162/46-SP		Eng. Civil	
ART - 28027230211486373		Eng. Civil	
Escala		A	
Folha		08/08	



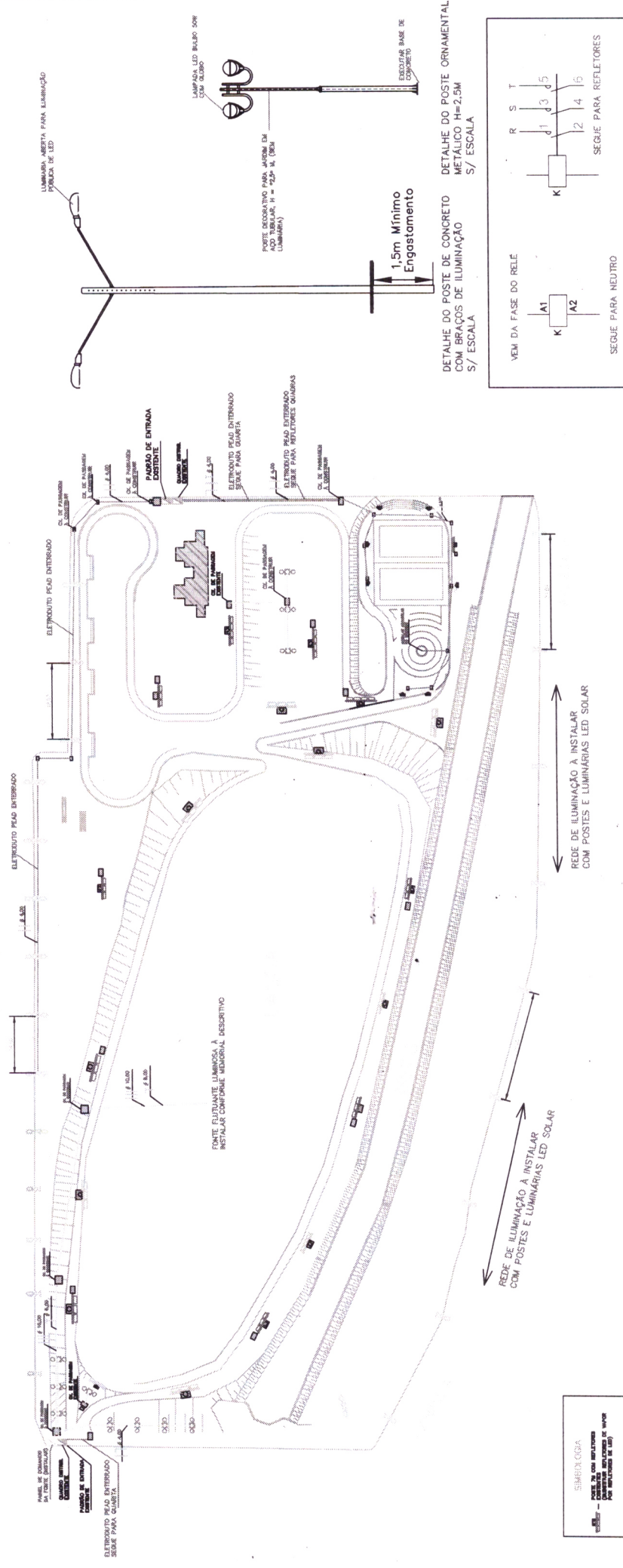
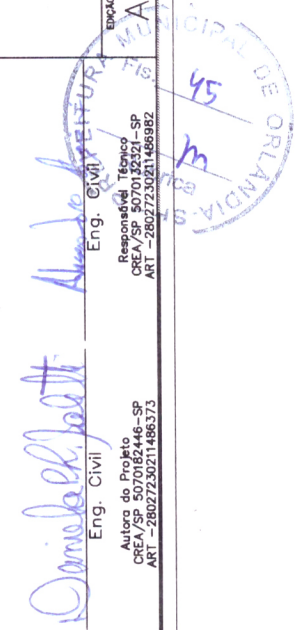

Anotação de Responsabilidade Técnica - ART  
Lei nº 6.496, de 7 de dezembro de 1977

Conselho Regional de Engenharia e Agronomia do Estado de São Paulo

CREA-SP

**ART de Obra ou Serviço**  
**28027230211486373**

Complementar - obra/serviço vinculada à ART  
cargo/função à 28027230210066796

1. Responsável Técnico

**DANIELA PINTAR LEMOS SALETTI**

Título Profissional: Engenheira Civil

Empresa Contratada:

RNP: 2617236439

Registro: 5070182446-SP

Registro:

2. Dados do Contrato

Contratante: **PREFEITURA MUNICIPAL DE ORLÂNDIA**

Endereço: **Praça CORONEL FRANCISCO ORLANDO**

Complemento:

Cidade: **Orlândia**

Contrato:

Valor: R\$ **3.500,00**

Ação Institucional:

Celebrado em: **13/10/2021**

Tipo de Contratante: **Pessoa Jurídica de Direito Público**

Bairro: **CENTRO**

UF: **SP**

Vinculada à Art nº:

CPF/CNPJ: **45.351.749/0001-11**

Nº: **600**

CEP: **14620-000**

3. Dados da Obra Serviço

Endereço: **Praça HOMERO VIEIRA**

Complemento: **RUA 14**

Cidade: **Orlândia**

Data de Início: **13/10/2021**

Previsão de Término: **13/10/2022**

Coordenadas Geográficas:

Finalidade: **Outro**

Proprietário: **PREFEITURA MUNICIPAL DE ORLÂNDIA**

Nº:

Bairro: **CENTRO**

UF: **SP**

CEP: **14620-000**

Código:

CPF/CNPJ: **45.351.749/0001-11**

4. Atividade Técnica

**Elaboração**

**1**

**Projeto**

**Orçamento**

**Reforma de Praça**

**Reforma de Praça**

Quantidade

Unidade

**20793,04000**

**metro quadrado**

**20793,04000**

**metro quadrado**

Após a conclusão das atividades técnicas o profissional deverá proceder a baixa desta ART

5. Observações

ELABORAÇÃO DE PROJETOS E ORÇAMENTOS PARA OBRAS DE REVITALIZAÇÃO E MELHORIAS NA PRAÇA HOMERO VIEIRA, NO MUNICÍPIO DE ORLÂNDIA-SP.

6. Declarações

Acessibilidade: Declaro que as regras de acessibilidade previstas nas normas técnicas da ABNT, na legislação específica e no Decreto nº 5.296, de 2 de dezembro de 2004, não se aplicam às atividades profissionais acima relacionadas.

7. Entidade de Classe

ASSOCIAÇÃO DE ENGENHARIA, ARQUITETURA E AGRONOMIA DE SÃO JOAQUIM DA BARRA

8. Assinaturas

Declaro serem verdadeiras as informações acima

Orlândia 15 de outubro de 2021  
Local data

*Daniela P. Lemos Saletti*

DANIELA PINTAR LEMOS SALETTI - CPF: 397.332.718-10

PREFEITURA MUNICIPAL DE ORLÂNDIA - CPF/CNPJ: 45.351.749/0001-11

9. Informações

- A presente ART encontra-se devidamente quitada conforme dados constantes no rodapé-versão do sistema, certificada pelo Nosso Número.

- A autenticidade deste documento pode ser verificada no site [www.creasp.org.br](http://www.creasp.org.br) ou [www.confrea.org.br](http://www.confrea.org.br)

- A guarda da via assinada da ART será de responsabilidade do profissional e do contratante com o objetivo de documentar o vínculo contratual.

[www.creasp.org.br](http://www.creasp.org.br)

Tel: 0800 017 18 11

E-mail: [acessarlink](mailto:acessarlink@creasp.org.br) Fale Conosco do site acima



Valor ART R\$ 88,78

Registrada em: 14/10/2021

Valor Pago R\$ 88,78

Nosso Número: 28027230211486373

Versão do sistema

Impresso em: 15/10/2021 10:19:35

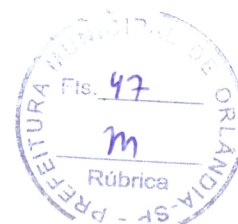



Anotação de Responsabilidade Técnica - ART  
Lei nº 6.496, de 7 de dezembro de 1977

Conselho Regional de Engenharia e Agronomia do Estado de São Paulo



**ART de Obra ou Serviço**  
**28027230211486982**

Complementar - obra/serviço vinculada à ART  
cargo/função à 28027230210066642

1. Responsável Técnico

**ALESSANDRO CHIQUINI**

Título Profissional: Engenheiro Civil

Empresa Contratada

RNP: 2616989166

Registro: 5070132321-SP

Registro:

2. Dados do Contrato

Contratante: **PREFEITURA MUNICIPAL DE ORLÂNDIA**

Endereço: **Praça CORONEL ORLANDO**

Complemento:

Cidade: **Orlândia**

Contrato

Valor: R\$ **5.036,00**

Ação Institucional:

CPF/CNPJ: **45.351.749/0001-11**

Nº: **600**

Bairro: **CENTRO**

UF: **SP**

CEP: **14620-000**

Celebrado em: **13/10/2021**

Vinculada à Art nº:

Tipo de Contratante: **Pessoa Jurídica de Direito Público**

3. Dados da Obra Serviço

Endereço: **Praça HOMERO VIEIRA**

Complemento: **RUA 14**

Cidade: **Orlândia**

Data de início: **13/10/2021**

Previsão de Término: **31/12/2023**

Coordenadas Geográficas:

Finalidade: **Outro**

Proprietário: **PREFEITURA MUNICIPAL DE ORLÂNDIA**

Nº:

Bairro: **CENTRO**

UF: **SP**

CEP: **14620-000**

Código:

CPF/CNPJ: **45.351.749/0001-11**

4. Atividade Técnica

**Fiscalização**

**1**

Fiscalização

Mensuração

Reforma de Praça

Reforma de Praça

Quantidade

Unidade

20793,04000

metro quadrado

20793,04000

metro quadrado

Após a conclusão das atividades técnicas o profissional deverá proceder a baixa desta ART

5. Observações

ART REFERENTE A FISCALIZAÇÃO E MENSURAÇÃO PARA OBRAS DE REVITALIZAÇÃO E MELHORIAS NA PRAÇA HOMERO VIEIRA (ESPELHO D'ÁGUA), NO MUNICÍPIO DE ORLÂNDIA/SP.

6. Declarações

Acessibilidade: Declaro atendimento às regras de acessibilidade previstas nas normas técnicas da ABNT, na legislação específica e no Decreto nº 5.296, de 2 de dezembro de 2004.

7. Entidade de Classe

ASSOCIAÇÃO DOS ENGENHEIROS, ARQUITETOS E ENGENHEIROS AGRÔNOMOS DA REGIÃO DE FRANCA

8. Assinaturas

Declaro serem verdadeiras as informações acima

Orlândia 14 de Outubro de 2021  
Local data

Alessandro Chiquini  
ALESSANDRO CHIQUINI - CPF: 414.387.978-69

PREFEITURA MUNICIPAL DE ORLÂNDIA - CPF/CNPJ: 45.351.749/0001-11

9. Informações

- A presente ART encontra-se devidamente quitada conforme dados constantes no rodapé-versão do sistema, certificada pelo Nosso Número.

- A autenticidade deste documento pode ser verificada no site [www.creasp.org.br](http://www.creasp.org.br) ou [www.confea.org.br](http://www.confea.org.br)

- A guarda da via assinada da ART será de responsabilidade do profissional e do contratante com o objetivo de documentar o vínculo contratual.

[www.creasp.org.br](http://www.creasp.org.br)  
Tel: 0800 017 18 11  
E-mail: [acesar@nk.fatec.com.br](mailto:acesar@nk.fatec.com.br) Consulte o site acima



Valor ART R\$ 88,78

Registrada em 14/10/2021

Valor Pago R\$ 88,78

Nosso Número 28027230211486982

Versão do sistema

Impresso em: 14/10/2021 16:51:15

