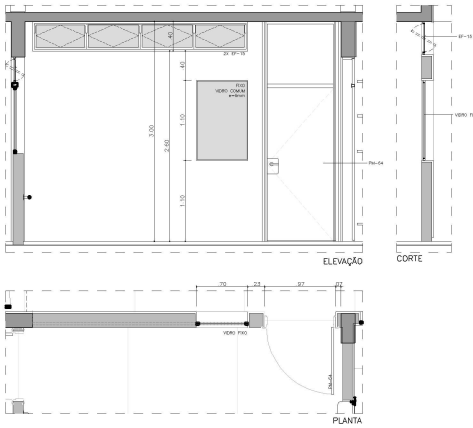


## CX–01A
BERÇÁRIO
ESC 1:25

NOTAS
- VIDROS ESPECIFICADOS NO DESENHO
- PINTURA NA COR BRANCA

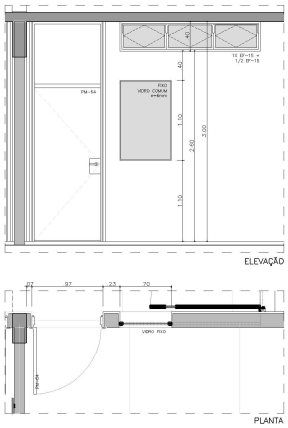


## CX–01B
USO MÚLTIPLO
ESC 1:25

NOTAS
- VIDROS ESPECIFICADOS NO DESENHO
- PINTURA NA COR BRANCA

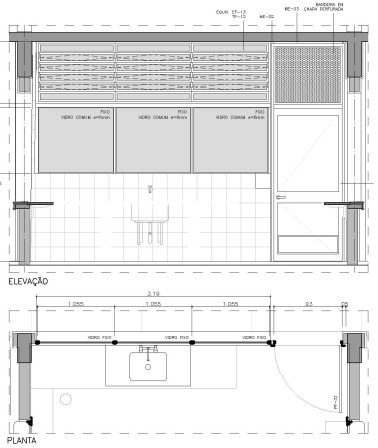


## CX–02
LACTÁRIO
ESC 1:25

NOTAS
- VIDROS ESPECIFICADOS NO DESENHO
- PINTURA NA COR BRANCA

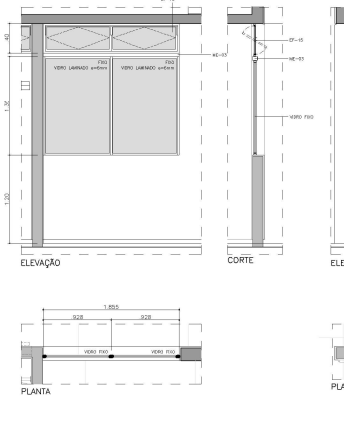


## CX–03
DIRETORIA
ESC 1:25

NOTAS
- VIDROS ESPECIFICADOS NO DESENHO
- PINTURA NA COR GRAFITE

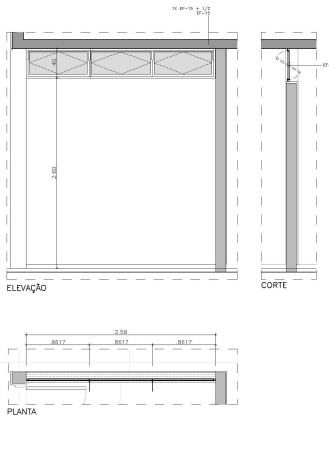


## CX–04
DIRETORIA
ESC 1:25

NOTAS
- VIDROS ESPECIFICADOS NO DESENHO
- PINTURA NA COR GRAFITE

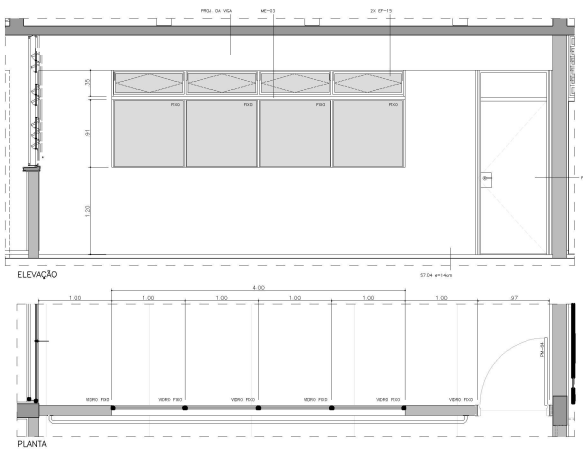


## CX–05 (2X)
BERÇÁRIO / SALA DE ATIVIDADES 02
ESC 1:25

NOTAS
- VIDRO TRANSPARENTE 4mm
- PINTURA NA COR BRANCA

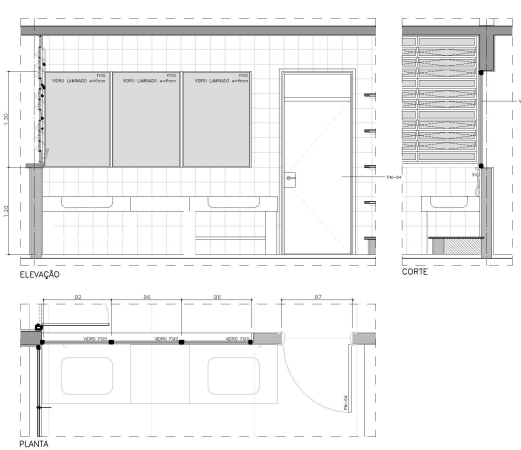


## CX–06 (2X)
FRALDÁRIO
ESC 1:25

NOTAS
- VIDROS ESPECIFICADOS NO DESENHO
- PINTURA NA COR BRANCA

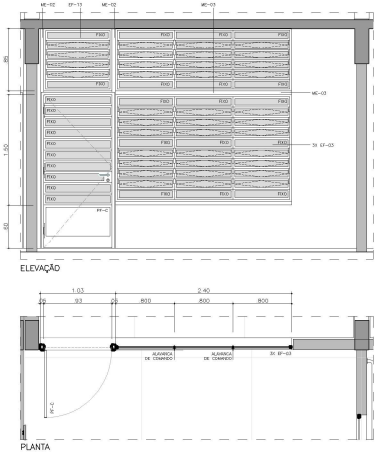


## CX–07 / PF–C (7X)
SALAS DE ATIVIDADES
ESC 1:25

NOTAS
- VIDRO TRANSPARENTE 4mm
- PINTURA DOS CAIXILHOS NA COR GRAFITE
- DETALHES, ESPECIFICAÇÕES E MÉTODO EXECUTIVO DO PF–C CONFORME PF–27 DO CATÁLOGO DE COMPONENTES DA FDE.

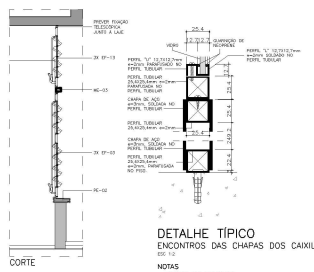

## DETALHE TÍPICO
ENCONTROS DAS CHAPAS DOS CAIXILHOS
ESC 1:2

NOTAS
- MEDIDAS EM MILÍMETROS

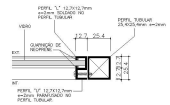

## DETALHE TÍPICO
FIXAÇÃO DOS VIDROS FIXOS
ESC 1:2

NOTAS
- MEDIDAS EM MILÍMETROS
- VIDROS ESPECIFICADOS EM PROJETO

**PAD CR-1E** 108

| | | | | | | | | | |
|---|---|---|---|---|---|---|---|---|---|
| 9 | | | | | | | | | |
| 8 | | | | | | | | | |
| 7 | | | | | | | | | |
| 6 | | | | | | | | APROVAÇÃO | DATA |
| 5 | | | | | | | | AUTOR DO PROJETO | |
| 4 | | | | | | | | | |
| 3 | | | | | | | | | |
| 2 | | | | | | | | | |
| 1 | | | | | | | | | |
| 0 | | MODIFICAÇÕES | APROVAÇÃO | DATA | APROVAÇÃO | DATA | OBSERVAÇÕES | DESENHOS DE REFERÊNCIA | N. | APROVAÇÃO | DATA |
| LIX | | | AUTOR DO PROJETO | | FDE | | | | | FDE | |

FUNDAÇÃO PARA O DESENVOLVIMENTO DA EDUCAÇÃO

RESPONSÁVEL PELA IMPLANTAÇÃO DO PROJETO

apiacás arquitetos
ARQUITETOS: ANDERSON FREITAS, PEDRO BARROS, ADACIR FORLIN
R. GENERAL JARDIM, 692 - CJ.122 - VILA BUARQUE CEP 01223-010 - SÃO PAULO
apiacas@apiacasarquitetos.com.br FAX: (11) 3259 1970
RESPONSÁVEL TÉCNICO: PEDRO AMARO DE BARROS – SAU N.A62585-0

| | | | |
|---|---|---|---|
| FUNDAÇÃO PARA O DESENVOLVIMENTO DA EDUCAÇÃO – FDE | | | |
| REDE / NOME DA UNIDADE: TERRENO JARDIM TEIXEIRA / ORLÂNDIA – SP | | | CÓDIGO: 1 2 0 2 1 5 6 |
| DESIGNAÇÃO: CRECHE + PRÉ–ESCOLA – CR–1E | | | Nº LOTE: 01 |
| ETAPA/ÁREA TÉCNICA: PROJETO EXECUTIVO DE ARQUITETURA | TIPO PROJETO: PADRÃO | DATA: AGO/2014 | ETAPA/ÁREA TÉCNICA: PE–ARQ |
| CONTEÚDO: AMPLIAÇÕES DE DETALHES E CAIXILHOS | ESCALA: 1/25 | FOLHA: 11 | REVISÃO: 00 |

1202156_CHAPET100_01