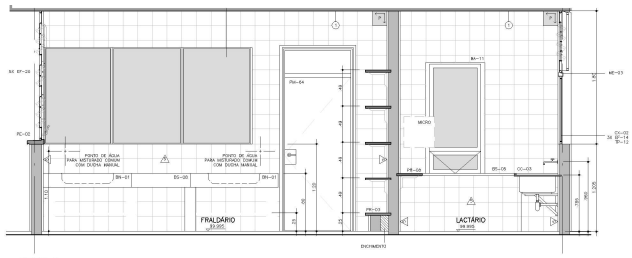

CORTE C

ELEVAÇÃO

BANCADA DE TROCA

ESC 1:25

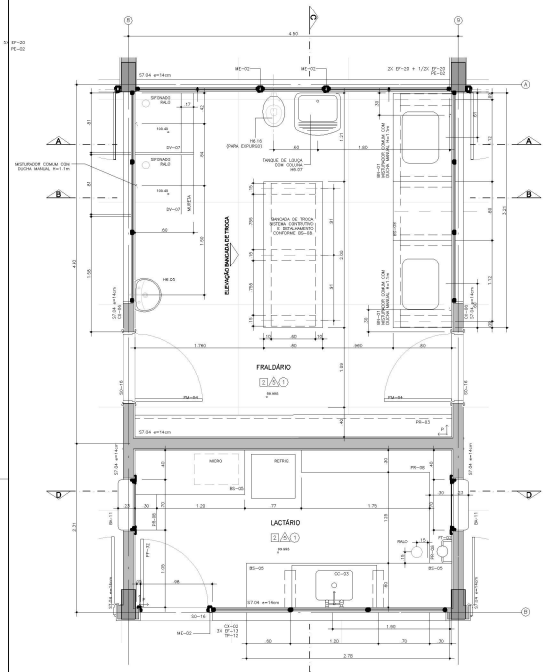

PLANTA

LACTÁRIO / FRALDÁRIO

ESC 1:25

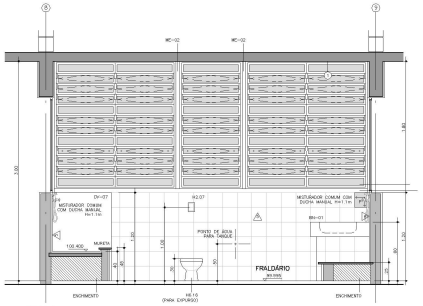

CORTE A

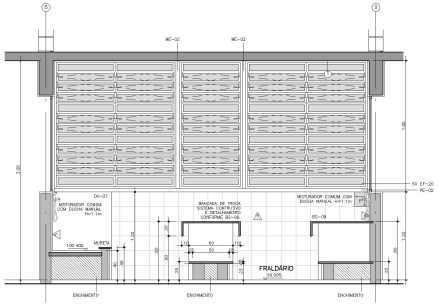

CORTE B

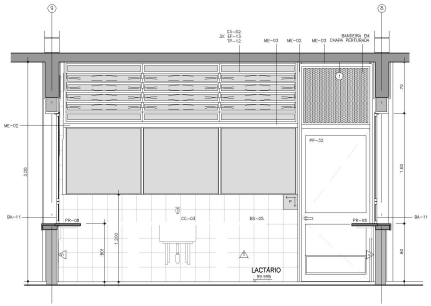

CORTE D

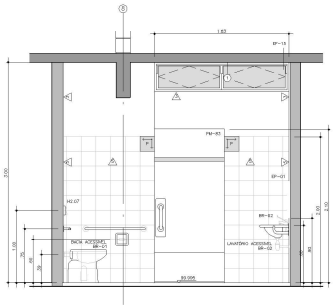

CORTE A

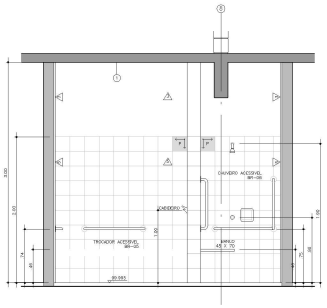

CORTE B

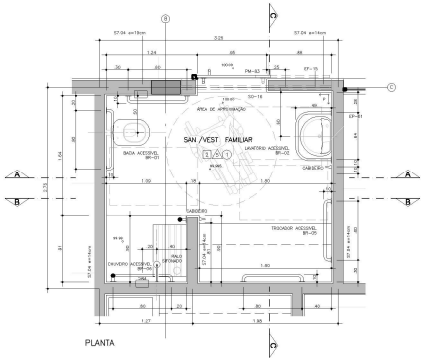

PLANTA

SANITÁRIO/VESTIÁRIO FAMILIAR

ESC 1:25

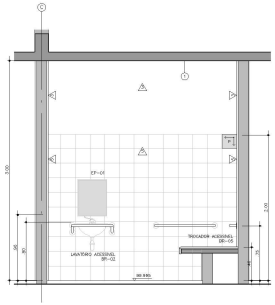

CORTE C

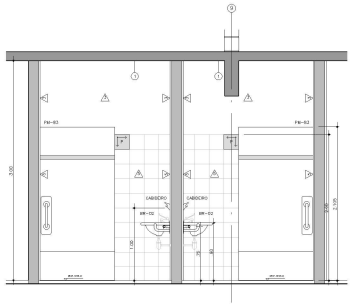

CORTE A

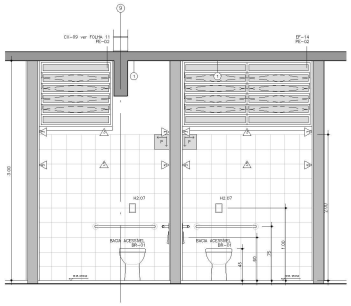

CORTE B

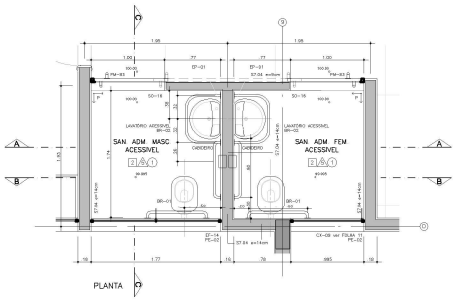

PLANTA

SANITÁRIOS ADMINISTRATIVOS

ESC 1:25

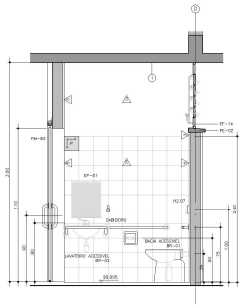

CORTE C

PAD CR-1E

106

COD.	COR	ESP.
01	07	0.10
02	07	0.20
03	07	0.30
04	07	0.50
05	07	0.70
06	07	0.13
07	07	0.15
08	08	0.10
09	09	0.10
250	250	0.10
251	251	0.13
252	252	0.15
253	253	0.18
254	254	0.20

LR	MODIFICAÇÕES	APROVAÇÃO	DATA	APROVAÇÃO	DATA	OBSERVAÇÕES	DESENHOS DE REFERÊNCIA	N.	APROVAÇÃO	DATA
		AUTOR DO PROJETO		FDE					FDE	
9										
8										
7										
6									APROVAÇÃO	DATA
5									AUTOR DO PROJETO	
4										
3										
2										
1										

TABELA DE ACABAMENTOS

PISO

1. PLACAS VINILEAS 30X30 TONALIDADE CINZA ESCURO, DE SUPERFÍCIE HOMOGÊNEA CONFORME FICHA DE SERVIÇOS S12.21.
2. CERÂMICA DA MARCA CARAMBANDE, LINHA TITAN, PEI 5, COR BRANCO, FORMATO 43x43cm, JUNTA CINZA CLARO CONFORME FICHA DE SERVIÇOS FDE S12.04 E ATENDENDO AS ESPECIFICAÇÕES, ACOMPANHADO E MÉTODO DE EXECUÇÃO CONFORME FICHA DE SERVIÇOS FDE S12.03
3. CIMENTADO DESEMPENADO (FICHA S12.04)

PAREDE

- PINTURA ESMALTE A BASE DE ÁGUA, ACETINADO, SOBRE GESSO, COR BRANCA – FICHA S14.21
- PINTURA ESMALTE A BASE DE ÁGUA, ACETINADO, SOBRE GESSO, ESP.=5mm – FICHA S14.21
  - 001 = COR AMARELO — 004 = COR VERDE ESCOLAR
  - 002 = COR AMARELO — 005 = COR LARANJA
  - 003 = COR VERDE — 006 = COR LARANJA
  - SEM INDICAÇÃO = COR BRANCA
- PINTURA LATEX STANDARD, SOBRE CHAPISCO E EMBOÇO DESEMPENADO – FICHA S14.69
  - 001 = COR LAGUNA — 003 = COR AZUL CELESTE
  - 002 = COR AMARELO
  - SEM INDICAÇÃO = COR BRANCO NEVE (OU EQUIVALENTE)
- PINTURA LATEX STANDARD, SOBRE CHAPISCO, EMBOÇO E REBOCO – FICHA S14.06
  - 001 = COR AZUL PROFUNDO
- AZULEJO BRANCO FOSCO, 20x20cm, SOBRE CHAPISCO E EMBOÇO DESEMPENADO, VER FICHA S11.31 E ALTURA NOS DESENHOS
- PINTURA ESMALTE A BASE DE ÁGUA, FOSCO, SOBRE CHAPISCO, EMBOÇO E REBOCO, COR VERDE ESCOLAR – FICHA S14.31

TETO

1. PINTURA LATEX LINHA ECONÔMICA, SOBRE CHAPISCO E EMBOÇO DESEMPENADO, COR BRANCA – FICHA S14.11

FDE
FUNDAÇÃO PARA O DESENVOLVIMENTO DA EDUCAÇÃO

RESPONSÁVEL PELA IMPLANTAÇÃO DO PROJETO

apiacás arquitetos
ARQUITETOS - ANDERSON FREITAS, PEDRO MARCEL, ACACIA FURLAN, R. GERONIMO, JARDIM ANA CLÁUDIA RUA BUARQUE CEP 01220-010 SÃO PAULO
apiacas@apiacasarquitetos.com.br FAX: (11) 3151 1970

RESPONSÁVEL TÉCNICO: PEDRO MARCEL DE BARROS – CAU A142385-0

FUNDAÇÃO PARA O DESENVOLVIMENTO DA EDUCAÇÃO – FDE	
ESCOLA – NOME LONGO: TERRENO JARDIM TEIXEIRA / ORLÂNDIA – SP	CÓDIGO: 1 2 0 2 1 5 6
REPRESENTAÇÃO: CRECHE + PRÉ-ESCOLA – CR-1E	Nº LOTE: 01
ETAPA/AREA TÉCNICA: PROJETO EXECUTIVO DE ARQUITETURA	TIPO PROJETO: PADRÃO / DATA: AGO/2014 / ETAPA/AREA TÉCNICA: PE-ARQ
CONTEÚDO: AMPL SAN ADM / LACTÁRIO / FRALD / VEST FAM	ESCALA: 1/25 / FOLHA: 09 / REVISÃO: 00

12020156_CRAPD0000_01