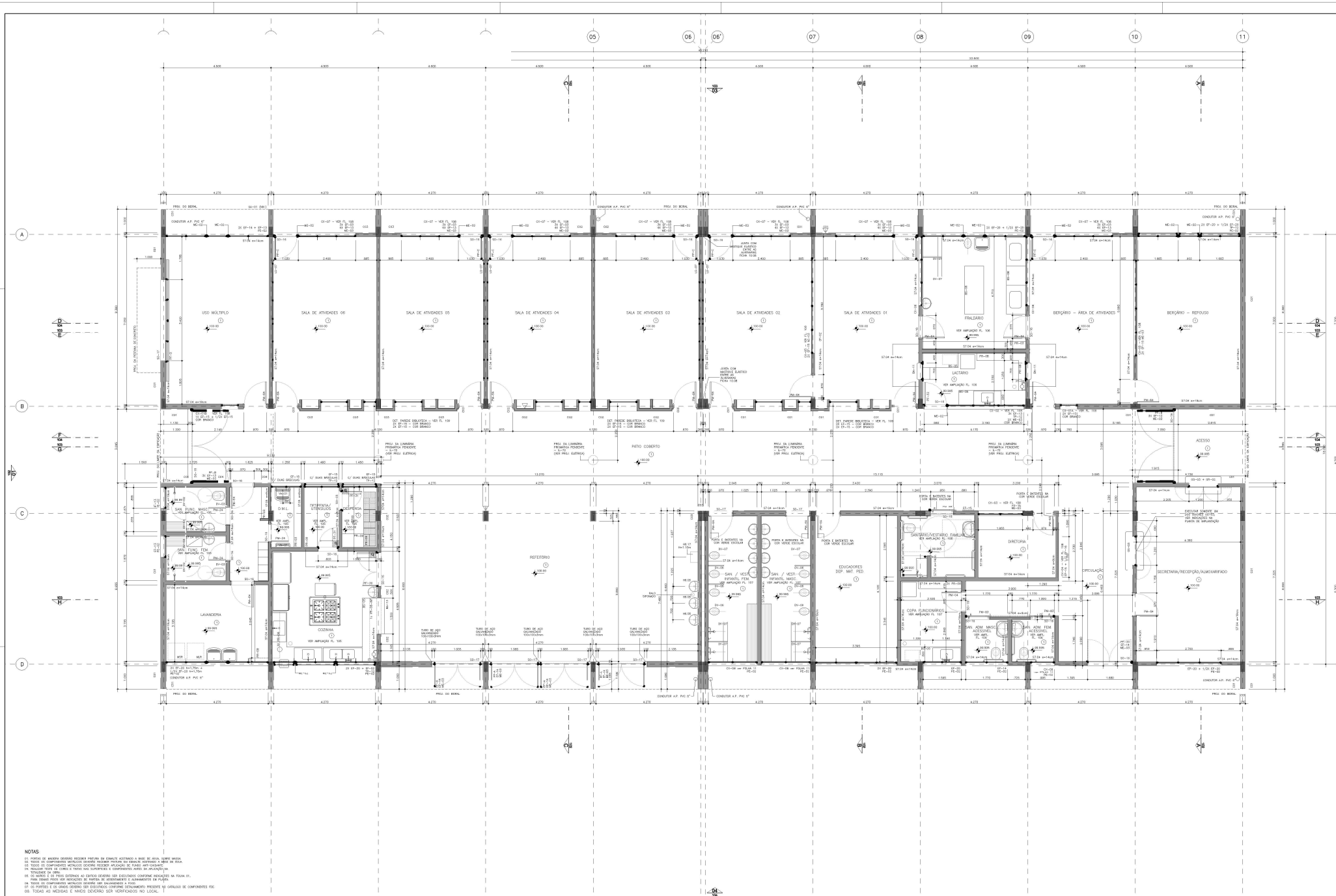

NOTAS:

01. PORTAS DE MADEIRA DEVERÃO RECEBER PINTURA EM ESMALTE ACETINADO A BASE DE ÁGUA, SOBRE MASSA.
02. TODOS OS COMPONENTES METÁLICOS DEVERÃO RECEBER PINTURA EM ESMALTE ACETINADO A BASE DE ÁGUA.
03. TODOS OS COMPONENTES METÁLICOS DEVERÃO RECEBER APLICAÇÃO DE FUNDO ANTI-OXIDANTE.
04. REALIZAR TESTE DE CURES E TINTAS NAS SUPERFÍCIES E COMPONENTES ANTES DA APLICAÇÃO NA TOTALIDADE DA OBRA.
05. TODOS OS ELEMENTOS EXTERNOS AO EDIFÍCIO DEVERÃO SER EXECUTADOS CONFORME INDICAÇÕES NA FOLHA 01.
PARA DEMAIS PISOS VER INDICADOS NO PARTIDA DE ACENTAMENTO E ALINHAMENTOS EM PLANTA.
06. TODOS OS COMPONENTES METÁLICOS DEVERÃO SER GALVANIZADOS A FOGO.
07. OS PORTÕES E OS GRADIS DEVERÃO SER EXECUTADOS CONFORME DETALHAMENTO PRESENTE NO CATÁLOGO DE COMPONENTES FDE.
08. TODAS AS MEDIDAS E NÍVEIS DEVERÃO SER VERIFICADOS NO LOCAL.

PAD CR-1E

100

CÓD.	CÓM.	ESP.
01	07	0,90
02	07	0,80
03	07	0,80
04	07	0,80
05	07	0,70
06	07	0,70
07	08	0,70
08	08	0,70
09	09	0,70
150	150	0,70
151	151	0,70
152	152	0,70
153	153	0,70
154	154	0,70

LUR	MODIFICADOES	APROVADO	DATA	APROVADO	DATA
9					
8					
7				APROVADO	DATA
6				AUTOR DO PROJETO	
5					
4					
3					
2					
1		AUTOR DO PROJETO		FDE	
0					

OBSERVACOES

DESENHOS DE REFERENCIA

N.

	APROVADO	DATA
	FDE	

TABELA DE ACABAMENTOS

PISO	
1	PLACAS VINÍLICAS 30X30 TONALIDADE CINZA ESCURO, DE SUPERFÍCIE HOMOGÊNEA CONFORME FICHA DE SERVIÇOS 512.01.
2	CERÂMICA DA MARCA PORTOBELLO, LINHA TP300, PEI 5, COR BURGOS, FORMATO 43x43cm, JUNTA CINZA CLARO CONFORME FICHA DE SERVIÇOS FDE 512.04. ESPECIFICAÇÕES, ASSENTAMENTO E MÉTODO DE EXECUÇÃO CONFORME FICHA DE SERVIÇOS FDE 512.05
3	CIMENTADO DESEMPENADO (FICHA 512.04)

PAREDE	PINTURA ESMALTE A BASE DE ÁGUA, ACETINADO, SOBRE GESSO, COR BRANCA – FICHA 514.21 PINTURA ESMALTE A BASE DE ÁGUA, ACETINADO, SOBRE GESSO, ESP.=5mm – FICHA 514.21 001 = COR AZUL CLARO 002 = COR AZUL CELESTE 005 = COR AZUL CELESTE 003 = COR AMARELO 004 = COR LARANJA SEM INDICAÇÃO = COR BRANCA
	PINTURA LÁTEX STANDARD, SOBRE CHAPISCO E EMBOÇO DESEMPENADO – FICHA 514.06 001 = COR LAGUNA 003 = COR AZUL CELESTE 002 = COR AMARELO SEM INDICAÇÃO = COR BRANCO NEVE (OU EQUIVALENTE)
	PINTURA LÁTEX STANDARD, SOBRE CHAPISCO, EMBOÇO E REBOCO – FICHA 514.06 001 = COR AZUL PROFUNDO
	AZULEJO BRANCO FOSCO, 20x30cm, SOBRE CHAPISCO E EMBOÇO DESEMPENADO, VER FICHA 511.01 E ALTURA NOS DESENHOS
	PINTURA ESMALTE A BASE DE ÁGUA, FOSCO, SOBRE CHAPISCO, EMBOÇO E REBOCO, COR VERDE ESCOLAR – FICHA 514.21
TETO	1 PINTURA LÁTEX LAVA ECONÔMICA, SOBRE CHAPISCO E EMBOÇO DESEMPENADO, COR BRANCA – FICHA 514.11

FDE
FUNDAÇÃO PARA O DESENVOLVIMENTO DA EDUCAÇÃO

RESPONSÁVEL PELA IMPLANTAÇÃO DO PROJETO

apiacás arquitetos
ARQUITETOS: ANDERSON FREITAS, PEDRO BARROS, ADACIR FORLIN
R. MINERAL JARDIM ANA LUCIA VILA BUARQUE CEP 01525-010 SÃO PAULO
apiacas@apiacasarquitetos.com.br FONE: (11) 3539 1970

RESPONSÁVEL TÉCNICO: PEDRO AMARO DE BARROS – SAU N.A62385-0

FUNDAÇÃO PARA O DESENVOLVIMENTO DA EDUCAÇÃO – FDE	
NOME DA UNIDADE: TERRENO JARDIM TEIXEIRA / ORLÂNDIA – SP	CÓDIGO: 1,2,0,2,1,5,6
DESIGNAÇÃO: CRECHE + PRÉ-ESCOLA – CR-1E	Nº LOTE: 01
ESPECIFICAÇÃO TÉCNICA: PROJETO EXECUTIVO DE ARQUITETURA	TIPO PROJETO: PADRÃO / DATA: AGO/2014 / ESPECIFICAÇÃO TÉCNICA: PE-ARQ
CONTEÚDO: PLANTA	ESCALA: 1/50 / FOLHA: 03 / REVISÃO: 00

1202156_CHAPECO00_01