

TERRENA DAS ESTACAS
 O PISO E ESTRUTURA DA FUNDAÇÃO SERÃO ENTÃO EXECUTADOS EM TODOS OS PONTOS DAS ESTACAS DE REFORÇO DO SOLO.

LOCALIZAÇÃO DAS ESTACAS

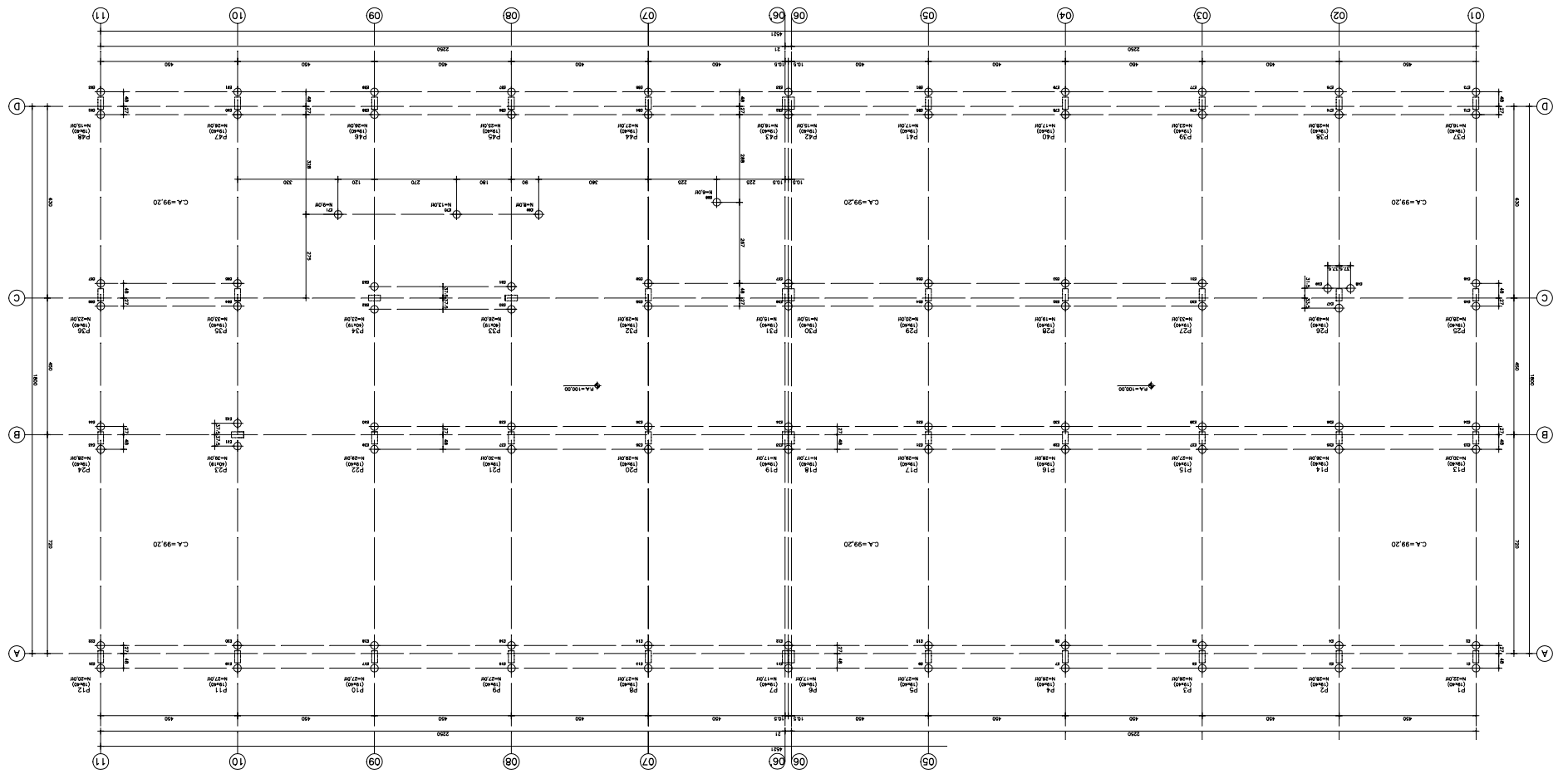

DET. P/ESTACAS PREMOLDADAS

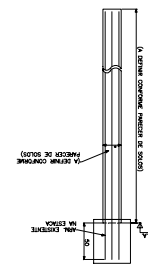

DET. P/ESTACAS MOLDADAS IN LOCO

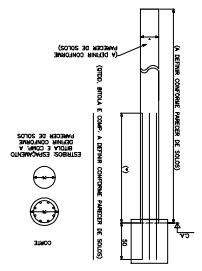

Nº	MONTANHAS	LARGURA DO MONTE		COTAGEM	
		INT.	EXT.	INT.	EXT.
1					
2					
3					
4					
5					
6					
7					
8					
9					
10					
11					
12					
13					
14					
15					
16					
17					
18					
19					
20					
21					
22					
23					
24					
25					
26					
27					
28					
29					
30					

NOTAS:

- 01 - CONCRETO NA 2ª META
- 02 - 02M - 04-20 - 14x200 MM
- 03 - 04M - 04-20 - 14x200 MM
- 04 - 04M - 04-20 - 14x200 MM
- 05 - 04M - 04-20 - 14x200 MM
- 06 - 04M - 04-20 - 14x200 MM
- 07 - 04M - 04-20 - 14x200 MM
- 08 - 04M - 04-20 - 14x200 MM
- 09 - 04M - 04-20 - 14x200 MM
- 10 - 04M - 04-20 - 14x200 MM
- 11 - 04M - 04-20 - 14x200 MM

FUNDAÇÃO PARA O DESENVOLVIMENTO DA EDUCAÇÃO - P D E
 200

apac& arquitetos
 Rua - Avenida
 Fone - (51) 30211916

PROJETO DESENVOLVIDO POR: APAC& ARQUITETOS
 PROJETO DESENVOLVIDO POR: APAC& ARQUITETOS
 PROJETO DESENVOLVIDO POR: APAC& ARQUITETOS

FUNDAÇÃO PARA O DESENVOLVIMENTO DA EDUCAÇÃO - P D E