

PLANTA BAIXA
SECRETARIA EDUCAÇÃO E CENTRO ATEND.
PSICOPEDAGOGOS E FONOAUDILOGIA

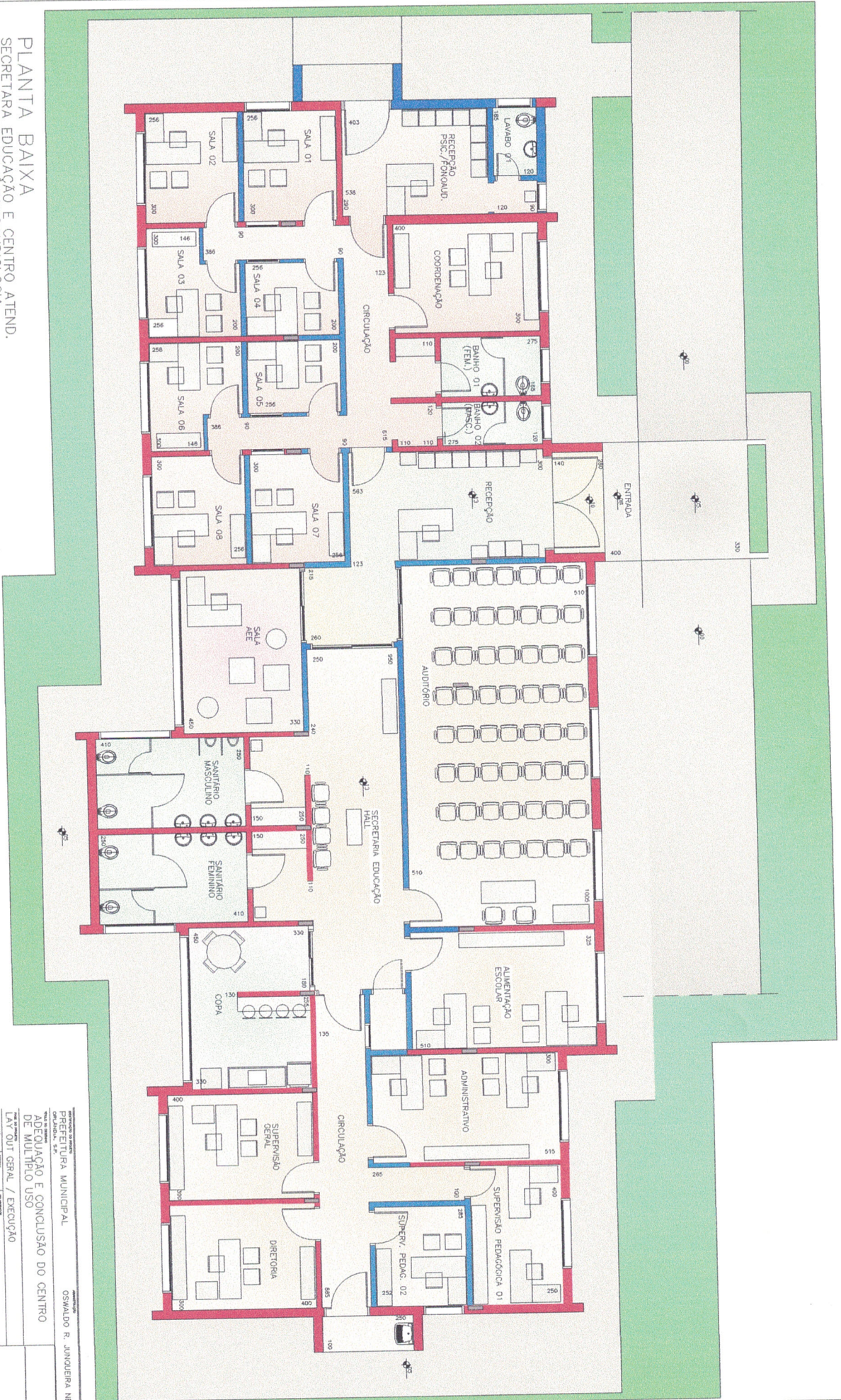

AREA TOTAL: 425,00M2

PROPOSTA DE PROJETO DE ARQUITETURA
PREFEITURA MUNICIPAL OSMALDO R. JUNQUEIRA NETO
ADEQUAÇÃO E CONCLUSÃO DO CENTRO DE MÚLTIPLO USO
LAV OUT GERAL / EXECUÇÃO

LEONARDO DONIZETI A VIEIRA
CAU A83743-1
Secretário de Infraestrutura Urbana

EDUARDO COSTA ALVES - ARQUITETO RESPONSÁVEL
RUA ARRAUDA, 100 - JARDIM BELLA VISTA - SÃO CARLOS - SP

DATA: 01