

PLANTA DE COBERTURA  
ESCALA: 1/200

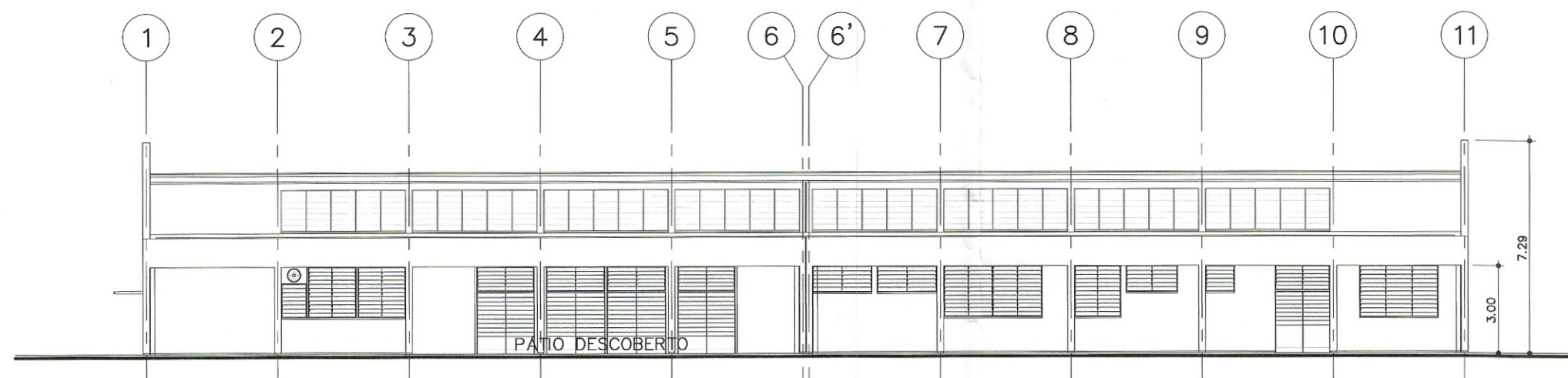

CORTE  
ESCALA: 1/200

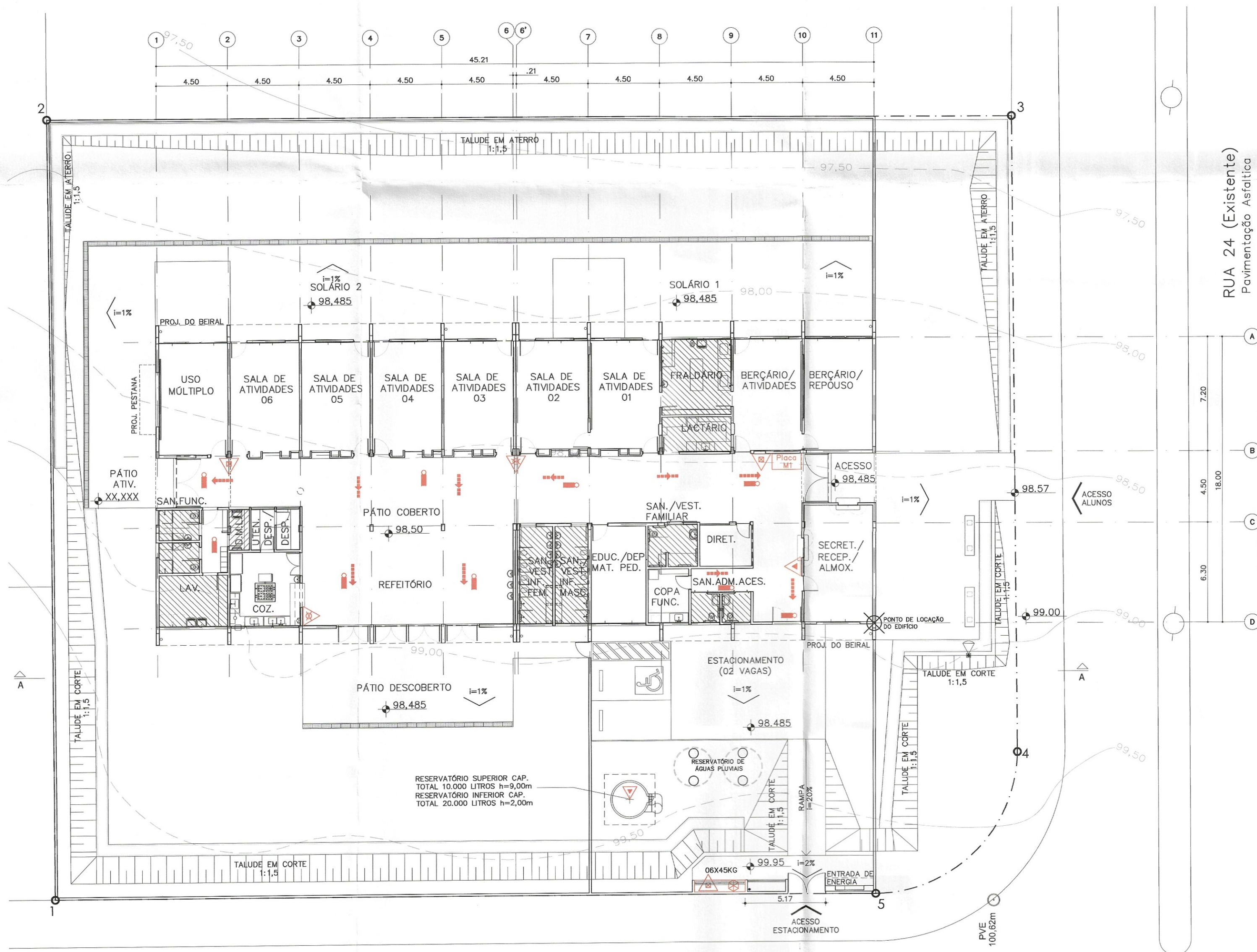

AVENIDA 07 (Existente)  
Pavimentação Asfáltica

IMPLANTAÇÃO – NÍVEL 98,50  
ESCALA: 1/200

**SIMBOLOGIA DE INCÊNDIO**

- Extintor de CO2 – (5BC)
- Extintor de Água Pressurizada – (2A)
- Extintor de Pó Químico Seco BC – (20BC)
- Iluminação de Emergência de Aciaramento
- Abrigo de Gás
- Direção do Fluxo da Rota de Fuga
- Saída Final da Rota de Fuga

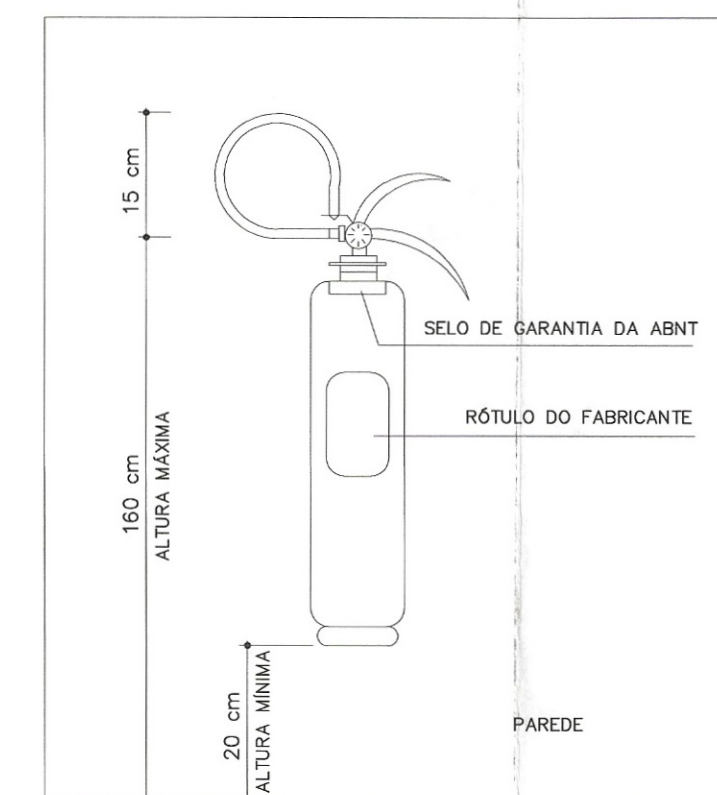

EXTINTOR DE INCÊNDIO

**NOTAS:**  
AS TUBULAÇÕES E DEMAIS ACESSÓRIOS DA REDE DE HIDRANTES, QUANDO EXPOSTOS, DEVEM SER PINTADOS CONFORME SEGUIR:  
A) VÁLVULA DE RETENÇÃO, REGISTRO DE PARAGEM, ETC.: AMARELO;  
B) TUBULAÇÃO: VERMELHO.

**CLASSIFICAÇÃO DAS EDIFICAÇÕES E ÁREAS DE RISCO QUANTO À OCUPAÇÃO**

GRUPO	OCUPAÇÃO/USO	DIVISÃO	DESCRIÇÃO
E	Pré-escola	E-5	Creche

CARGA DE INCÊNDIO (q<sub>di</sub>) = 300 MJ/m<sup>2</sup>  
RISCO DE INCÊNDIO : BAIXO  
ÁREA CONSTRUÍDA : 813,78 m<sup>2</sup>  
ALTURA : TERREO  
LEGISLAÇÃO APLICADA : DECRETO 56.819/11- TABELA 6E

**MEDIDAS DE PROTEÇÃO CONTRA INCÊNDIO – TABELA 5**

SALIDAS DE EMERGÊNCIA	CONFORME IT-11/11 EM SUAS ESCADAS, CORRIMÕES E DISTÂNCIAS A SEREM PERCORRIDAS INFERIOR A 40m.
ILUMINAÇÃO DE EMERGÊNCIA	CONFORME IT-18/11 – BLOCO AUTÔNOMO COM AUTONOMIA PARA UMA HORA.
SINALIZAÇÃO DE EMERGÊNCIA	O SISTEMA DE SINALIZAÇÃO DE EMERGÊNCIA ATENDERÁ AO CONTIDO NA IT-20/11 DO CBPMESP
EXTINTORES	CONFORME IT-021/11 EXTINTORES DE PÓ – 20BC EXTINTORES DE ÁGUA – 2A EXTINTOR DE CO2 – 5BC

**AFASTAMENTOS DA CENTRAL DE GLP EM RELAÇÃO A LOCAIS DE RISCO**

LOCAIS	AFASTAMENTO (m) MÍNIMO
ABERTURAS DE DUTOS DE ESGOTO, ÁGUAS PLUVIAIS, POÇOS, CANALETAS, RALOS.	1,50
FONTES DE IGNIÇÃO (INCLUSIVE ESTACIONAMENTO DE VEÍCULOS)	3,00
REDES ELÉTRICAS	3,00

NOTA: OS AFASTAMENTOS ACIMA PODEM SER REDUZIDOS PELA METADE, CASO SEJA INTERPOSTA UMA PAREDE ENTRE O RECIPIENTE E O PONTO CONSIDERADO COM RESISTÊNCIA AO FOGO POR DUAS HORAS.

**QUADRO DE ÁREAS**

ÁREAS	m <sup>2</sup>
ÁREA CONSTRUÍDA	813,78
ÁREA MOLHADA	94,66
ÁREA CONSIDERADA	719,12

**ÁREAS MOLHADAS**

AMBIENTE	ÁREA (m <sup>2</sup> )
FRALDÁRIO	20,35
LACTÁRIO	9,28
SAN./VEST. FAMILIAR	7,74
SAN. ADM. MASC. ACES.	3,10
SAN. ADM. FEM. ACES.	3,10
SAN. VEST. INFANTIL MASC.	12,41
SAN. VEST. INFANTIL FEM.	12,41
D.M.L.	3,11
LAVANDERIA	13,64
SAN. FUNC. FEM.	4,66
SAN. FUNC. MASC.	4,66
<b>TOTAL</b>	<b>94,66</b>

**SINALIZAÇÃO M1**

Esta edificação está dotada dos seguintes Sistemas de Proteção Contra Incêndios:  
Extintores de Incêndio  
Iluminação de Emergência  
Sinalização de Emergência

Edificação em Estrutura de Concreto

Em caso de emergência:  
ligue 193 – Corpo de bombeiros  
ligue 190 – Polícia Militar

**EXTINTOR DE INCÊNDIO**

**TÉRREO**

PLANTA DE LOCALIZAÇÃO  
SITUAÇÃO SEM ESCALA



Proprietária:  
PREFEITURA MUNICIPAL DE ORLÂNDIA/SP

Responsável Técnico pelo Projeto:  
ARQ. PEDRO AMANDO DE BARROS  
CAU: A92385-0

Folha 1/1	Projeto Técnico Simplificado	Esc.: Indicadas
Assunto:	PROJETO TÉCNICO DE PROTEÇÃO CONTRA INCÊNDIO	
Legenda:	OCUPAÇÃO: CRECHE TERRENO JARDIM TEIXEIRA	
Local:	AVENIDA 07 x RUA 24	
Proprietária:	PREFEITURA MUNICIPAL DE ORLÂNDIA/SP	
Res. Técnico:	ARQ. PEDRO AMANDO DE BARROS	
PLANTAS	Área do Terreno: 3.409,24 m <sup>2</sup>	Área Construída: 813,78 m <sup>2</sup>
		Área Molhada: 94,66 m <sup>2</sup>
		Área Considerada: 719,12 m <sup>2</sup>
Desenhista:	PEDRO AMANDO DE BARROS	