

CX-01A
BERÇÁRIO
ESC. 123

NOTAS
- VIDROS ESPECIFICADOS NO DESENHO
- PINTURA NA COR BRANCA

CX-01B
USO MÚLTIPLO
ESC. 123

NOTAS
- VIDROS ESPECIFICADOS NO DESENHO
- PINTURA NA COR BRANCA

CX-02
LACTÁRIO
ESC. 123

NOTAS
- VIDROS ESPECIFICADOS NO DESENHO
- PINTURA NA COR BRANCA

CX-03
DIRETORIA
ESC. 123

NOTAS
- VIDROS ESPECIFICADOS NO DESENHO
- PINTURA NA COR BRANCA

CX-04
DIRETORIA
ESC. 123

NOTAS
- VIDROS ESPECIFICADOS NO DESENHO
- PINTURA NA COR COBRE

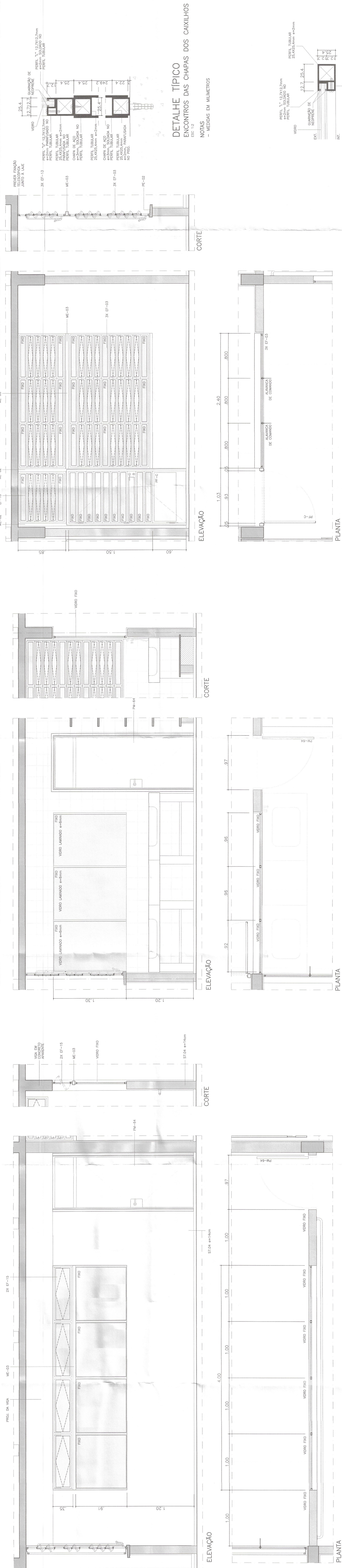

CX-05 (2X)
BERÇÁRIO / SALA DE ATIVIDADES 02
ESC. 123

NOTAS
- VIDRO TRANSPARENTE 4mm
- PINTURA NA COR BRANCA

CX-06 (2X)
FRALDÁRIO
ESC. 123

NOTAS
- VIDROS ESPECIFICADOS NO DESENHO
- PINTURA NA COR BRANCA

CX-07 / PF-C (7X)
SALAS DE ATIVIDADES
ESC. 123

NOTAS
- VIDRO TRANSPARENTE 4mm COM GRATE
- DETALHES, ESPECIFICAÇÕES E MÉTODO EXECUTIVO DO PF-C CONFORME PF-27 DO CATALOGO DE COMPONENTES DA FEE.

CX-08
DETAIHE TÍPICO
FIXAÇÃO DOS VIDROS FIXOS
ESC. 1:4

NOTAS
- MEDIDAS EM MILÍMETROS

DETAIHE TÍPICO
ENCONTROS DAS CHAPAS DOS CAXILHOS
ESC. 1:4

NOTAS
- MEDIDAS EM MILÍMETROS

FUNDAÇÃO PARA O DESENVOLVIMENTO DA EDUCAÇÃO - FDE	
ESCALA - PLANTA: 1:20	ESCALA - SEÇÃO: 1:5,6
TERRENO JARDIM TEIXEIRA / ORLÂNDIA - SP	
AUTORIA: CRENHE + PRE-ESCOLA - CR-1E	
PROJETO EXECUTIVO DE ARQUITETURA: PABLO	
DATA: AÇO/2014	
TÍTULO: AMPLIAÇÕES DE DETALHES E CAXILHOS	
FECHA: 11	FOLHA: 00

RESPONSÁVEL PELA ELABORAÇÃO DO PROJETO

apiacás arquitetos

FUNDAÇÃO PARA O DESENVOLVIMENTO DA EDUCAÇÃO

FDE

FUNDAÇÃO PARA O DESENVOLVIMENTO DA EDUCAÇÃO

Nº	MODIFICAÇÃO	DATA	APROVADO	DESENHOS DE REFERÊNCIA	Nº	DATA	APROVADO	FDE
1								
2								
3								
4								
5								
6								
7								
8								
9								
10								

RESPONSÁVEL PELA ELABORAÇÃO DO PROJETO

apiacás arquitetos

FUNDAÇÃO PARA O DESENVOLVIMENTO DA EDUCAÇÃO

FDE

FUNDAÇÃO PARA O DESENVOLVIMENTO DA EDUCAÇÃO

Nº	MODIFICAÇÃO	DATA	APROVADO	DESENHOS DE REFERÊNCIA	Nº	DATA	APROVADO	FDE
1								
2								
3								
4								
5								
6								
7								
8								
9								
10								

RESPONSÁVEL PELA ELABORAÇÃO DO PROJETO

apiacás arquitetos

FUNDAÇÃO PARA O DESENVOLVIMENTO DA EDUCAÇÃO

FDE

FUNDAÇÃO PARA O DESENVOLVIMENTO DA EDUCAÇÃO

Nº	MODIFICAÇÃO	DATA	APROVADO	DESENHOS DE REFERÊNCIA	Nº	DATA	APROVADO	FDE
1								
2								
3								
4								
5								
6								
7								
8								
9								
10								

RESPONSÁVEL PELA ELABORAÇÃO DO PROJETO

apiacás arquitetos

FUNDAÇÃO PARA O DESENVOLVIMENTO DA EDUCAÇÃO