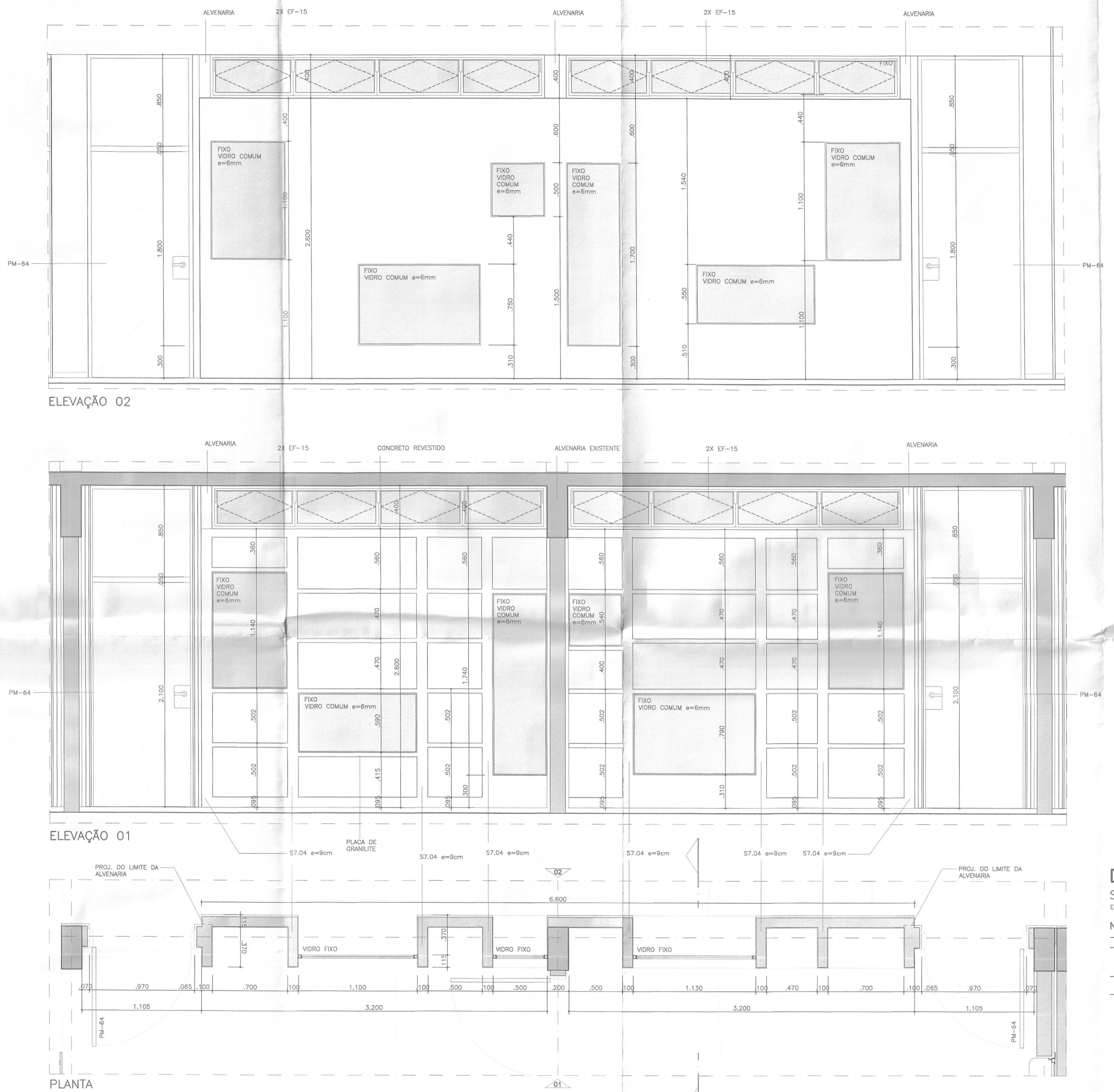

ELEVAÇÃO 02

ELEVAÇÃO 01

PLANTA

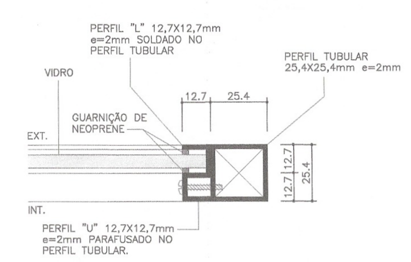

DETALHE TÍPICO
FIXAÇÃO DOS VIDROS FIXOS
ESC 1:2

NOTAS
- MEDIDAS EM MILÍMETROS
- VIDROS ESPECIFICADOS EM PROJETO

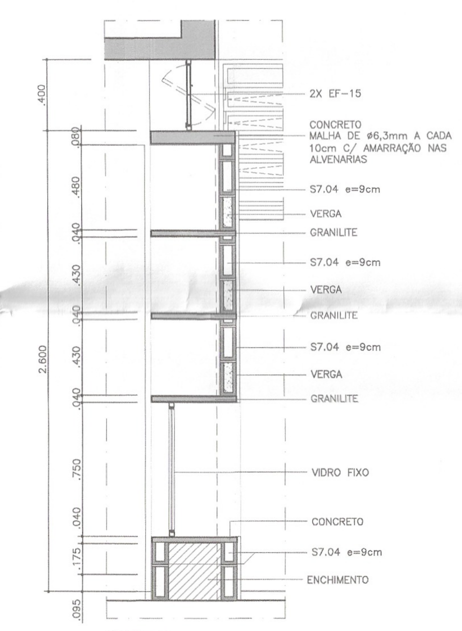

CORTE

DET. PAREDE BIBLIOTECA
SALAS DE ATIVIDADES
ESC 1:25

NOTAS
- VIDROS ESPECIFICADOS NO DESENHO
- ESPECIFICAÇÕES E MÉTODO EXECUTIVO DAS PRATELEIRAS CONFORME PR-09 DO CATÁLOGO DE COMPONENTES DA FDE.
- AS PRATELEIRAS TERÃO e=4cm E DEVERÃO SER ENGASTADAS 5cm NAS ALVENARIAS.
- VER ACABAMENTOS NOS DESENHOS GERAIS

ELEVAÇÃO · CORTE · PLANTA

CX-08 (2X)
CONJUNTO DE SANITÁRIOS DOS ALUNOS
ESC 1:25

NOTAS
- DETALHES, ESPECIFICAÇÕES E MÉTODO EXECUTIVO CONFORME EF-14 DO CATÁLOGO DE COMPONENTES DA FDE.
- VIDRO TRANSPARENTE 4mm.
- PINTURA COR GRAFITE

ELEVAÇÃO · CORTE · PLANTA

CX-09
SANITÁRIO DOS FUNCIONÁRIOS
ESC 1:25

NOTAS
- DETALHES, ESPECIFICAÇÕES E MÉTODO EXECUTIVO CONFORME EF-13 DO CATÁLOGO DE COMPONENTES DA FDE.
- VIDRO TRANSPARENTE 4mm.
- PINTURA COR GRAFITE

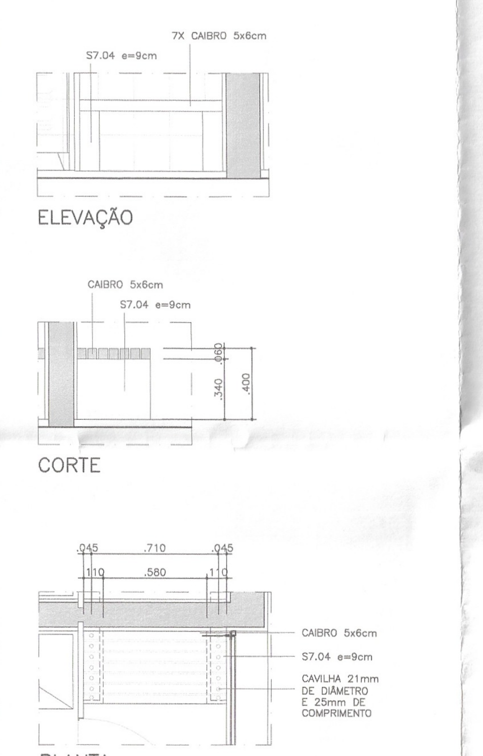

ELEVAÇÃO · CORTE · PLANTA

DET. BANCO DE MADEIRA 01
VEST. FUNCIONÁRIOS
ESC 1:25

NOTAS
- 7X CAIBROS 5x6cm APARELHADOS (PERÓBA)
- TODAS AS PEÇAS DE MADEIRA DEVERÃO APRESENTAR BORDAS ARREDONDADAS
- CAIBROS PARAFUSADOS NAS ALVENARIAS
- CAVILHAS DE 21mm DE DIÂMETRO E 25mm DE COMPRIMENTO
- BLOCOS REVESTIDOS COM PINTURA ESMALTE ACETINADO, SOBRE CHAPISCO E EMBOÇO DESEMPENADO - FICHA S14.21
- ACABAMENTO EM CERA SOBRE SUPERFÍCIE LIXADA, COM USO DE LIXA GRANA 180 A 240
- ELIMINAR TODAS AS REBARBAS E BRILHO DAS SUPERFÍCIES
- RETIRAR TODO O PÓ ANTES DE ENCERAR AS SUPERFÍCIES
- APLICAR PELO MENOS 4 DEMÃOS DE CERA
- UTILIZAR POLITRIZ OU ALGODÃO DE POLIMENTO APÓS CADA APLICAÇÃO DE CERA

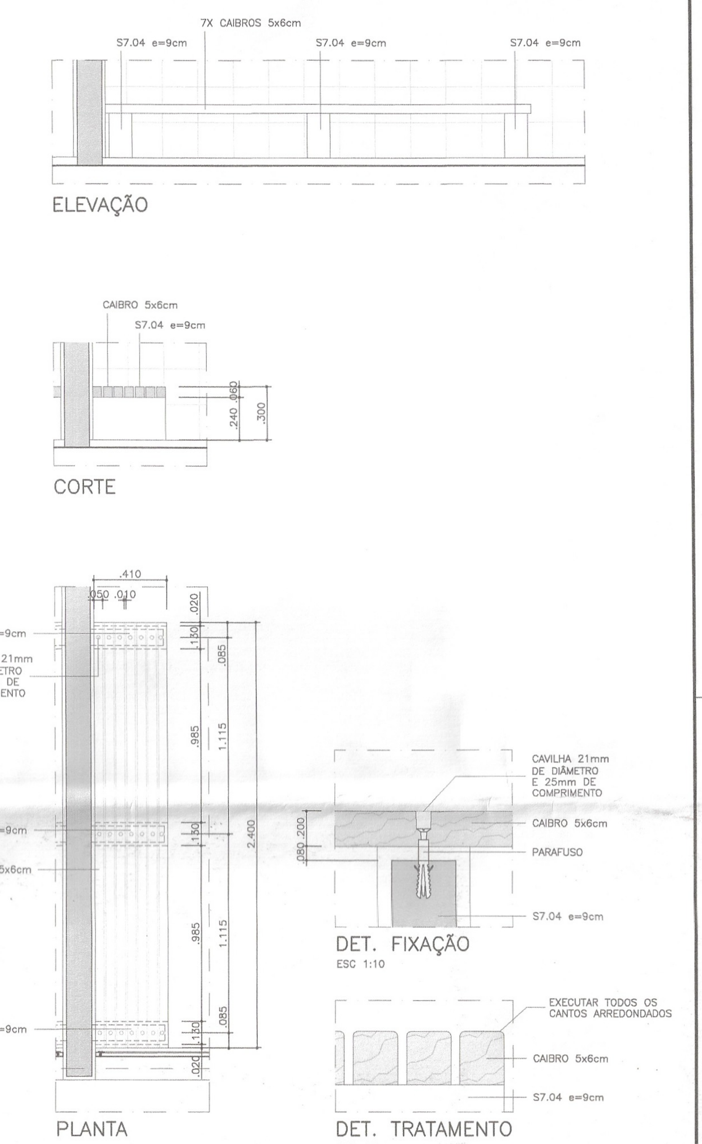

ELEVAÇÃO · CORTE · PLANTA · DET. FIXAÇÃO (ESC 1:10) · DET. TRATAMENTO (ESC 1:5)

DET. BANCO DE MADEIRA 02
SAN. ALUNOS
ESC 1:25

NOTAS
- 7X CAIBROS 5x6cm APARELHADOS (PERÓBA)
- TODAS AS PEÇAS DE MADEIRA DEVERÃO APRESENTAR BORDAS ARREDONDADAS
- CAIBROS PARAFUSADOS NAS ALVENARIAS
- CAVILHAS DE 21mm DE DIÂMETRO E 25mm DE COMPRIMENTO
- BLOCOS REVESTIDOS COM PINTURA ESMALTE ACETINADO, SOBRE CHAPISCO E EMBOÇO DESEMPENADO - FICHA S14.21
- ACABAMENTO EM CERA SOBRE SUPERFÍCIE LIXADA, COM USO DE LIXA GRANA 180 A 240
- ELIMINAR TODAS AS REBARBAS E BRILHO DAS SUPERFÍCIES
- RETIRAR TODO O PÓ ANTES DE ENCERAR AS SUPERFÍCIES
- APLICAR PELO MENOS 4 DEMÃOS DE CERA
- UTILIZAR POLITRIZ OU ALGODÃO DE POLIMENTO APÓS CADA APLICAÇÃO DE CERA

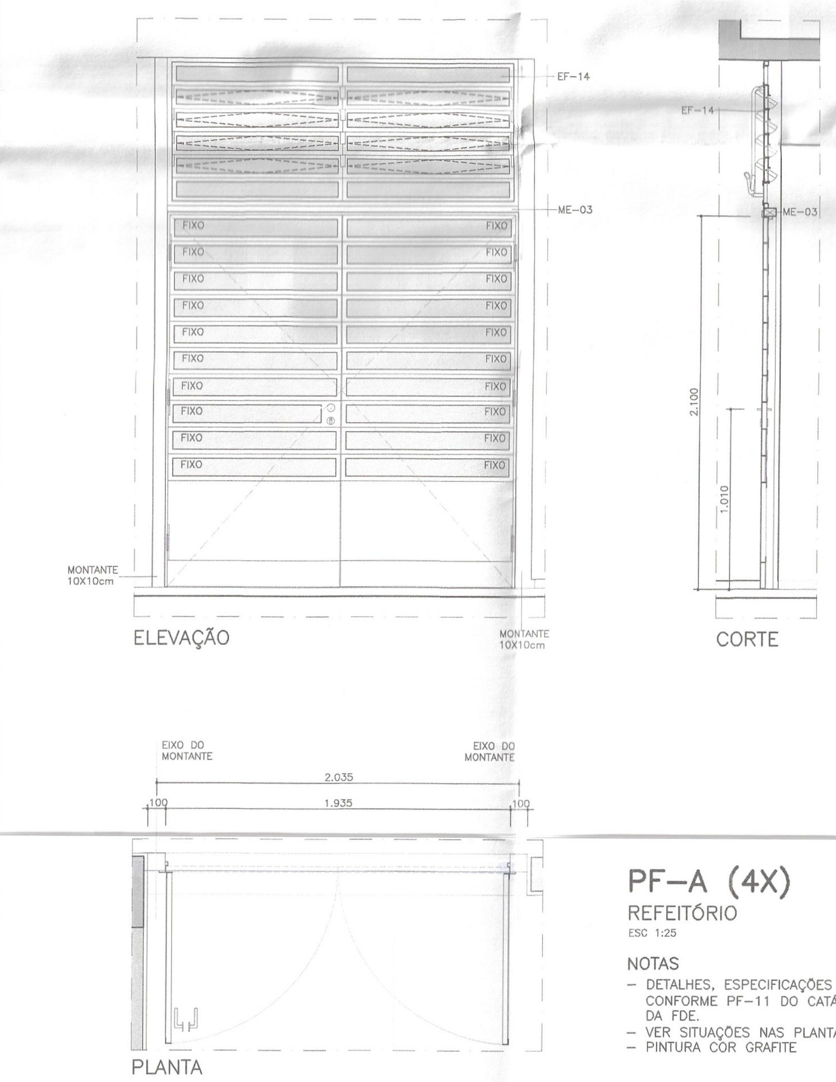

ELEVAÇÃO · CORTE · PLANTA

PF-A (4X)
REFEITÓRIO
ESC 1:25

NOTAS
- DETALHES, ESPECIFICAÇÕES E MÉTODO EXECUTIVO CONFORME PF-11 DO CATÁLOGO DE COMPONENTES DA FDE.
- VER SITUAÇÕES NAS PLANTAS E CORTES.
- PINTURA COR GRAFITE

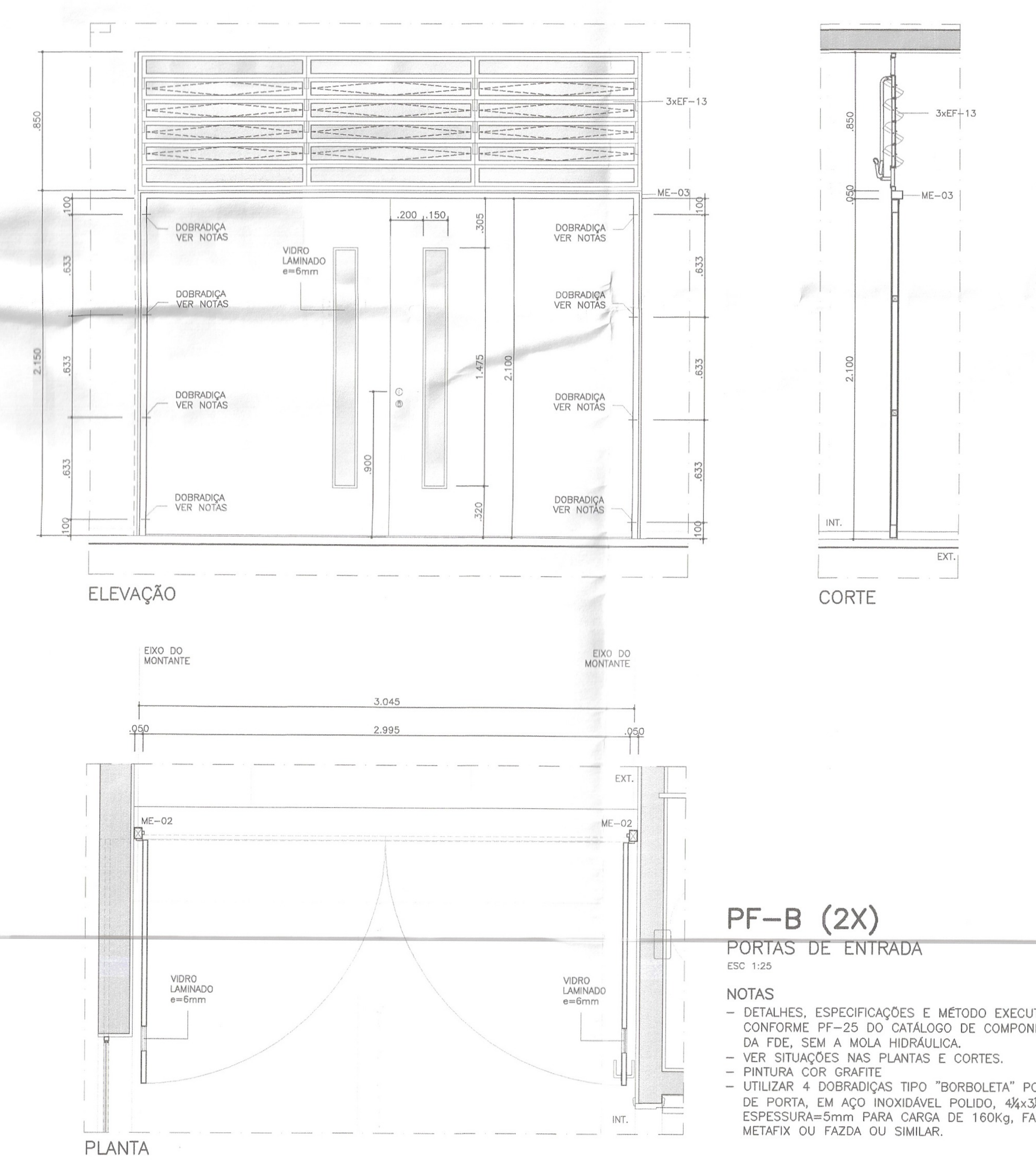

ELEVAÇÃO · CORTE · PLANTA

PF-B (2X)
PORTAS DE ENTRADA
ESC 1:25

NOTAS
- DETALHES, ESPECIFICAÇÕES E MÉTODO EXECUTIVO CONFORME PF-25 DO CATÁLOGO DE COMPONENTES DA FDE, SEM A MOLA HIDRÁULICA.
- VER SITUAÇÕES NAS PLANTAS E CORTES.
- PINTURA COR GRAFITE
- UTILIZAR 4 DOBRADIÇAS TIPO "BORBOLETA" POR FOLHA DE PORTA, EM AÇO INOXIDÁVEL POLIDO, 4½x3½, ESPESSURA=5mm PARA CARGA DE 160Kg, FABRICAÇÃO METAFIX OU FAZDA OU SIMILAR.

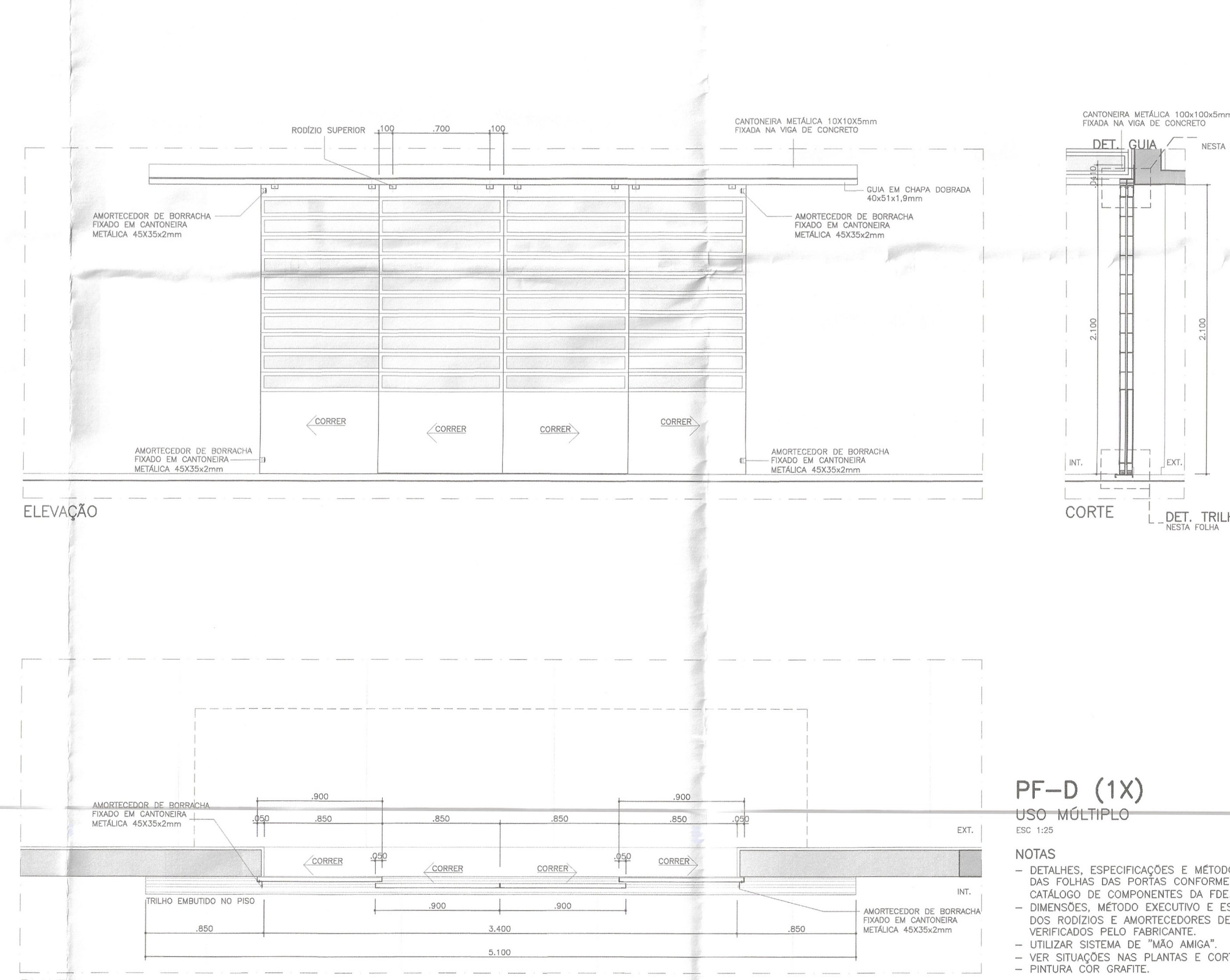

ELEVAÇÃO · CORTE · PLANTA

PF-D (1X)
USO MÚLTIPLO
ESC 1:25

NOTAS
- DETALHES, ESPECIFICAÇÕES E MÉTODO EXECUTIVO DAS FOLHAS DAS PORTAS CONFORME PF-11 DO CATÁLOGO DE COMPONENTES DA FDE.
- DIMENSÕES, MÉTODO EXECUTIVO E ESPECIFICAÇÃO DOS RODÍZIOS E AMORTECEDORES DEVERÃO SER VERIFICADOS PELO FABRICANTE.
- UTILIZAR SISTEMA DE "MÃO AMIGA".
- VER SITUAÇÕES NAS PLANTAS E CORTES.
- PINTURA COR GRAFITE.

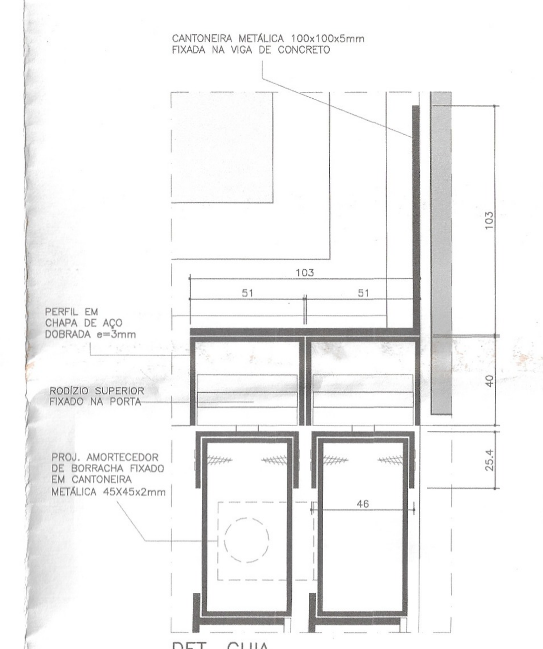

DET. GUIA
ESC 1:2

NOTAS
- MEDIDAS EM MILÍMETROS
- DIMENSÕES, MÉTODO EXECUTIVO E ESPECIFICAÇÃO DOS RODÍZIOS E AMORTECEDORES DEVERÃO SER VERIFICADOS PELO FABRICANTE.

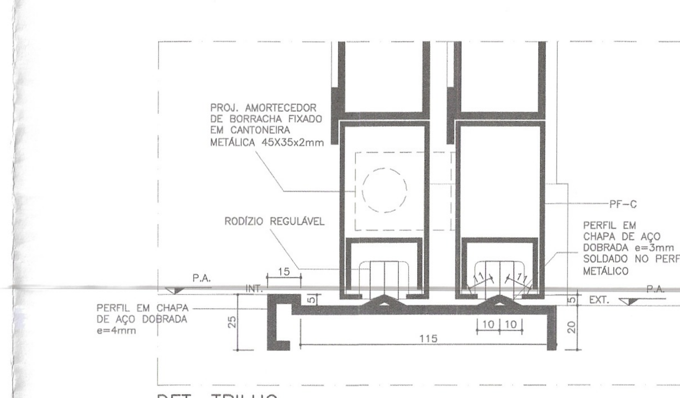

DET. TRILHO
ESC 1:2

NOTAS
- MEDIDAS EM MILÍMETROS
- DIMENSÕES, MÉTODO EXECUTIVO E ESPECIFICAÇÃO DOS RODÍZIOS E AMORTECEDORES DEVERÃO SER VERIFICADOS PELO FABRICANTE.

PAD CR-1

109

TABELA DE ACABAMENTOS

PISO	1 PLACAS VINÍLICAS 30X30 TONALIDADE CINZA ESCURO, DE SUPERFÍCIE HOMOGÊNEA CONFORME FICHA DE SERVIÇOS S12.21.
	2 CERÂMICA DA MARCA CASAGRANDE, LINHA TITAN, PEI 5, COR BIANCO, FORMATO 43x43cm, JUNTA CINZA CLARO ASSENTADA SOBRE CONTRA-PISO REGULARIZADO (OU EQUIVALENTE). ESPECIFICAÇÕES, ASSENTAMENTO E MÉTODO DE EXECUÇÃO CONFORME FICHA DE SERVIÇOS FDE S12.03
	3 CIMENTADO DESEMPENADO (FICHA S12.04)
PAREDE	1 PINTURA ESMALTE A BASE DE ÁGUA, ACETINADO, SOBRE GESSO, COR BRANCA - FICHA S14.21
	2 PINTURA ESMALTE A BASE DE ÁGUA, ACETINADO, SOBRE GESSO, ESP.=5mm - FICHA S14.21; C01 = COR VERMELHO; C02 = COR AMARELO; SEM INDICAÇÃO = COR BRANCA; C03 = COR VERDE NILO; C04 = COR LARANJA
	3 PINTURA LÁTEX STANDARD, SOBRE CHAPISCO E EMBOÇO DESEMPENADO - FICHA S14.06; C01 = COR LAGUNA; C02 = COR LARANJA; SEM INDICAÇÃO = COR BRANCO NEVE (OU EQUIVALENTE); C03 = COR AZUL CELESTE
	4 PINTURA LÁTEX STANDARD, SOBRE CHAPISCO, EMBOÇO E REBOCO - FICHA S14.06; C01 = COR AZUL PROFUNDO
	5 AZULEJO BRANCO FOSCO, 20x20cm, SOBRE CHAPISCO E EMBOÇO DESEMPENADO, VER FICHA S11.01 E ALTURA NOS DESENHOS
	6 PINTURA ESMALTE A BASE DE ÁGUA, FOSCO, SOBRE CHAPISCO, EMBOÇO E REBOCO, COR VERDE ESCOLAR - FICHA S14.21
TETO	1 PINTURA LÁTEX LINHA ECONÔMICA, SOBRE CHAPISCO E EMBOÇO DESEMPENADO, COR BRANCA - FICHA S14.11

CÓD.	COR	ESP.
01	07	0.18
02	07	0.25
03	07	0.35
04	07	0.50
05	07	0.70
06	07	0.13
07	07	0.10
08	08	0.13
09	09	0.18
250	250	0.10
251	251	0.13
252	252	0.13
253	253	0.18
254	254	0.25

Nº	MODIFICACOES	APROVACAO	DATA	APROVACAO	DATA	OBSERVACOES	DESENHOS DE REFERENCIA	N.	APROVACAO	DATA
1–9		AUTOR DO PROJETO		FDE					AUTOR DO PROJETO / FDE	

FDE FUNDAÇÃO PARA O DESENVOLVIMENTO DA EDUCAÇÃO

RESPONSÁVEL PELA IMPLANTAÇÃO DO PROJETO:
apiacás arquitetos
ARQUITETOS: ANDERSON FREITAS, PEDRO BARROS, ACACIA FURUYA
R GENERAL JARDIM 482 CJ132 VILA BUARQUE CEP 01223-010 SÃO PAULO PABX (11) 3159 1970
apiacas@apiacasarquitetos.com.br
RESPONSÁVEL TÉCNICO: PEDRO AMANDO DE BARROS - CAU Nº A92385-0

FUNDAÇÃO PARA O DESENVOLVIMENTO DA EDUCAÇÃO - FDE

ESCOLA - NOME/LOCAL	TERRENO CBH JOSÉ VIEIRA BRAZÃO - ORLÂNDIA - SP
CÓDIGO	1 2 0 2 0 2 9
INTERVENÇÃO	CRECHE + PRÉ-ESCOLA - CR-1
Nº LOTE	01
ETAPA/ÁREA TÉCNICA	PROJETO EXECUTIVO DE ARQUITETURA
TIPO PROJETO	PADRÃO
DATA	ABRIL/2014
ETAPA/ÁREA TÉCNICA	PE-ARQ
CONTEÚDO	AMPLIAÇÕES E DETALHES GERAIS
ESCALA	INDICADA
FOLHA	12
REVISÃO	00

1202029_01APE1200_01