



PREFEITURA MUNICIPAL ORLANDIA
RDV CEL FRANCISCO ORLANDO, 600
JD CD ALTA
14620-000 ORLANDIA/SP

97
Pago antes. Anos Vista Lentes

Nota Fiscal
Conta de Energia Elétrica
N° 050409179 série C
Data de Emissão 11/12/2018
Data de Apresentação: 14/12/2018
Pág 01 de 01
Conta Contrato N° 330001398076
Endereço Alternativo
Leitura Próximo Mês 08/01/2019

66

Lote Roteiro de Leitura N° Medidor PN
60006320

Reservado ao Fisco
632C.3BAF.19A7.7090.57EC.8190.251C.B5CE

PREZADO(A) CLIENTE

Mantenha seus dados sempre atualizados, alguns itens determinam a tarifa e tributação de sua fatura de energia elétrica. Solicite os serviços disponíveis em nosso site com rapidez e segurança e reserve mais tempo para você em seu dia-a-dia. Mais informações acesse o endereço que consta no verso de sua conta.

DADOS DA UNIDADE CONSUMIDORA

PREFEITURA MUNICIPAL ORLANDIA
R QUATORZE,02116A
JD STA RITA
14620-000 - ORLANDIA - /SP

CNPJ:45.351.749/0001-11
INSC.EST: ISENT0
CLASSIFICAÇÃO: Convencional B3 Serv. Público Ag/Esg/San Autarquia Municipal -Trifásico 220 / 127 V

| ATENDIMENTO | PN | SEU CÓDIGO | CONTA MES | VENCIMENTO | TOTAL A PAGAR |
|----------------------------------|----------|------------|-----------|------------|---------------|
| 0800 010 10 10 www.cpf.com.br | 60006320 | 4001942316 | DEZ/2018 | 02/01/2019 | 1.330,33 |

DISCRIMINAÇÃO DA OPERAÇÃO - RESERVADO AO FISCO

| Cod. 115 | Descrição da Operação N° 603602256393 | Mês Ref. | Quant. Faturada | Unid. Med. | Tarifa com Tributos R\$ | Valor Total da Operação R\$ | Base Cálculo ICMS R\$ | Aliq. ICMS% | ICMS | Base Cálculo PIS/COFINS | PIS 0,88% | COFINS 3,94% | Bandeiras Tarifárias (Dias) |
|----------|---|----------|-----------------|------------|-------------------------|-----------------------------|-----------------------|-------------|--------|-------------------------|-----------|--------------|-----------------------------|
| 0605 | Consumo Uso Sistema -TUSD-15% | DEZ/18 | 2.331,000 | kWh | 0,22852261 | 532,22 | 532,22 | 18,00 | 95,80 | 532,22 | 4,58 | 20,97 | Amarela |
| 0601 | Consumo Bandeira Verde - TE-15% | DEZ/18 | 2.331,000 | kWh | 0,30626813 | 711,58 | 711,58 | 18,00 | 128,08 | 711,58 | 6,12 | 28,04 | 23 Dias |
| 0601 | Adicional de Bandeira Amarela | DEZ/18 | | | | 23,15 | 23,15 | 18,00 | 4,17 | 23,15 | 0,20 | 0,91 | Verde |
| 0699 | Subvenção Tarifária Total Distribuidora | DEZ/18 | | | | 219,49 | 219,49 | 18,00 | 39,50 | 219,49 | 1,88 | 8,65 | 07 Dias |
| 0699 | Credito de Subvenção Tarifária DÉBITOS DE OUTROS SERVIÇOS | | | | | 1488,44 | | | | | | | |
| 0607 | Contrib. Custeio IP-CIP Municipal | DEZ/18 | | | | 168,45 | | | | | | | |
| | | | | | | 13,34 | | | | | | | |

TOTAL CONSOLIDADO

| HISTÓRICO DE CONSUMO | | | TARIFA ANEEL | | | EQUIPAMENTOS DE MEDIÇÃO / DATAS DE LEITURAS | | | | | | | |
|----------------------|------|----------|--------------|------------|------------|---|---------|------------|------------|-------|---------|-----------|-------------|
| 2018 | DEZ | kWh Dias | Consumo | TUSD | TE | N° | Energia | Leitura | Leitura | Fator | Consumo | Taxa de | Leitura |
| | | | Consumo kWh | 0,17626450 | 0,23567100 | 30878944 | Ativa | 2331 | 0 | 1,00 | 2.331 | Perda [%] | Próximo Mês |
| | NOV | 0 30 | | | | | | 07/12/2018 | 07/11/2018 | | | | 08/01/2019 |
| | OUT | 0 30 | | | | | | | | | | | |
| | SET | 0 30 | | | | | | | | | | | |
| | AGO | 0 32 | | | | | | | | | | | |
| | JUL | 0 29 | | | | | | | | | | | |
| | JUN | 0 30 | | | | | | | | | | | |
| | MAI | 8282 32 | | | | | | | | | | | |
| | ABR | 13298 28 | | | | | | | | | | | |
| | MAR | 16226 32 | | | | | | | | | | | |
| | FEV | 13504 28 | | | | | | | | | | | |
| | JAN | 14326 30 | | | | | | | | | | | |
| | 2017 | DEZ | 10546 30 | | | | | | | | | | |

INDICADORES DE CONTINUIDADE DE FORNECIMENTO DE ENERGIA

Para consulta dos indicadores acesse nosso site www.cpf.com.br

INFORMAÇÕES SOBRE A FATURA

Conforme Art. 172, § 2º da Resol 414/2010 da Aneel, sua instalação estará sujeita a suspensão de fornecimento até 90 (noventa) dias corridos, contados da data do documento mais antigo vencido e não pago sucessivamente. Informações dos débitos mais antigos: Vencimento Valor

28/11/2018 R\$ 76,95
Esta conta também contempla o consumo do medidor anterior.

AVISO IMPORTANTE

CONSTA DÉBITO: 1 DOCTO(S)
28/11/18 R\$ 76,95

APÓS A SUSPENSÃO COBRAREMOS O CONSUMO REGISTRADO E PODERÁ OCORRER A RESCISÃO DO CONTRATO APÓS 2 MESES-ART 99 E 70-RESOL. 414/10. DOCTO(S) VENCIDOS PODEM SER INDICADOS AOS ÓRGÃOS DE PROT. CRÉDITO. CASO POSSUA COBRANÇA DE TERCEIROS NA CONTA É POSSÍVEL REFATURAR SEM O REFERIDO VALOR.

REGULARIZE ATÉ 29/12/2018, PARA EVITAR A SUSPENSÃO DO FORNECIMENTO.



Nota Fiscal
Conta de Energia Elétrica
N° 050409179 série C

CódDebAut-Banco
330001398076

Total a Pagar (R\$)
1.330,33

Data de Vencimento
02/01/2019

Essa conta poderá ser paga no credenciado mais perto de você. Confira a lista completa no site www.cpf.com.br

DOLLAR BRASIL
Loja 2490 - EP-ORLANDIA
MERCADO ALEXANDRE

RUA HUM 234 - CENTRO
AV. MARGINAL 2450 - CENTRO
R 18 1303 A - CONJ. HAB. L DEFINE

83650000135 303300403019 077590763031 300013980762

Autenticação Mecânica





26340007
 PREFEITURA MUNICIPAL ORLANDIA
 R DEZESSETE S/N1 TP TP
 JD STO EXPEDITO
 14620-000 ORLANDIA SP

507
POÇO DA SAUTA

Nota fiscal
 Conta de Energia Elétrica
 N° 051373321 Série C
 Data de Emissão 16/12/2018
 Data de Apresentação 19/12/2018
 Página 01 de 02

Roteiro de Leitura Lote PN
 ORLATL08 - 00000000 08 60006320

Reservado ao Fisco
 1B40.852E.EA6E.3902.877A.A5AE.FB04.8493

DADOS DO SEU CÓDIGO

PREFEITURA MUNICIPAL ORLANDIA
 R DEZESSETE, S/N1 TP TP
 14620-000 ORLANDIA / SP

Classificação: Tarifa Verde-A4 Poder Público Municipal
 CNPJ 45.351.749/0001-11
 Inscrição Estadual: ISENTA
 Conta Contrato N°. 330001336127

| ATENDIMENTO CPFL | PN | SEU CÓDIGO | CONTA MÊS | VENCIMENTO | TOTAL A PAGAR |
|---|----------|------------|-----------|------------|---------------|
| 0800 770 41 40 www.cpflempresas.com.br | 60006320 | 4001959976 | DEZ/2018 | 07/01/2019 | 56.771,41 |

DISCRIMINAÇÃO DA OPERAÇÃO - RESERVADO AO FISCO

| Cod. | Descrição da Operação | Mês Ref. | Quant. Registrada | Quant. Faturada | Unid. Med. | Tarifa com Tributos R\$ | Valor Total da Operação R\$ | Base Cálculo ICMS R\$ | Aliq. ICMS% | ICMS | Base Cálculo PIS/COFINS | PIS 0,66% | COFINS 3,94% |
|------|-----------------------------------|----------|-------------------|-----------------|------------|-------------------------|-----------------------------|-----------------------|-------------|----------|-------------------------|-----------|--------------|
| 0605 | Consumo Ponta [KWh] - TUSD | DEZ/18 | 8.903,859 | 8.903,859 | kWh | 0,83329035 | 7.419,50 | 7.419,50 | 18,00 | 1.335,51 | 7.419,50 | 63,61 | 292,33 |
| 0605 | Consumo Fora Ponta [KWh]-TUSD | DEZ/18 | 89.489,142 | 89.489,142 | kWh | 0,07483154 | 6.696,61 | 6.696,61 | 18,00 | 1.205,39 | 6.696,61 | 57,59 | 263,85 |
| 0601 | Cons Ponta Band Verde - TE | DEZ/18 | 8.903,859 | 8.903,859 | kWh | 0,54713691 | 4.871,63 | 4.871,63 | 18,00 | 876,89 | 4.871,63 | 41,90 | 191,94 |
| 0601 | Consumo F Ponta Band Verde-TE | DEZ/18 | 89.489,142 | 89.489,142 | kWh | 0,34205949 | 30.610,61 | 30.610,61 | 18,00 | 5.509,91 | 30.610,61 | 263,25 | 1.206,06 |
| 0601 | Adicional Band Amarela Ponta | DEZ/18 | | | | | 62,93 | 62,93 | 18,00 | 11,33 | 62,93 | 0,54 | 2,46 |
| 0601 | Adicional Band Amarela FPonta | DEZ/18 | | | | | 834,77 | 834,77 | 18,00 | 114,26 | 834,77 | 5,46 | 25,01 |
| 0601 | Consumo Reativo Exc Ponta | DEZ/18 | 788,674 | 788,674 | KVr | 0,35913435 | 283,24 | 283,24 | 18,00 | 50,98 | 283,24 | 2,44 | 11,16 |
| 0601 | Consumo Reativo Exc Fora Ponta | DEZ/18 | 5.866,387 | 5.866,387 | KVr | 0,35914437 | 2.106,88 | 2.106,88 | 18,00 | 379,24 | 2.106,88 | 18,12 | 83,01 |
| 0602 | Demanda [kW] - TUSD | DEZ/18 | 157,243 | 170,000 | KW | 12,68135295 | 2.155,83 | 2.155,83 | 18,00 | 388,05 | 2.155,83 | 18,54 | 84,94 |
| | Subtotal | | | | | | 54.842,00 | | | | | | |
| 0805 | Multa por Atraso Pgto | OUT/18 | | | | | 1.201,07 | | | | | | |
| 0804 | Juros de Mora | OUT/18 | | | | | 713,42 | | | | | | |
| 0805 | Multa de CIP | OUT/18 | | | | | 1,58 | | | | | | |
| | Total Distribuidora | | | | | | 56.758,07 | | | | | | |
| 0807 | Contrib. Custeio IP-CIP Municipal | DEZ/18 | | | | | 13,34 | | | | | | |
| | Total Devoluções/Ajustes | | | | | | 13,34 | | | | | | |
| | Total a Pagar | | | | | | 56.771,41 | | | | | | |

TOTAL CONSOLIDADO

56.771,41 54.842,00 9.871,58 54.842,00 471,85 2.160,78

Autenticação Mecânica no Verso



Nota fiscal
 Conta de Energia Elétrica
 N° 051373321 Série C

Cód. Déb. Automático-Banco
 330001336127

Vencimento
 07/01/2019

Total a Pagar R\$
 56.771,41

ATRASO NO PAGAMENTO SERÁ COBRADO EM CONTA FUTURA: MULTA 2%, JUROS MORA 0,033% AO DIA E CORREÇÃO MONETÁRIA, CONF. LEGISLAÇÃO VIGENTE

836400005671 714100403019 093525402033 300013361278



Instalação 4001959976
 PREFEITURA MUNICIPAL ORLANDIA
 R DEZESSETE S/N1 TP TP
 14620-000 ORLANDIA SP
 Página 02 de 02

| Demanda Contratada | Energia Contratada | Bandeiras Tarifárias | Micro/Minigeração |
|---|--|--|-------------------|
| Única Ponta: 170 Fora Ponta Geração | Único Ponta Fora Ponta Reservado | Amarela : De 14 a 30/11 - 17 Dias Verde : De 01 a 14/12 - 14 Dias Total: 31 Dias | |

DATAS DE LEITURA

| | |
|--------------------------|------------|
| Leitura Anterior | 13/11/2018 |
| Leitura Atual | 14/12/2018 |
| Quantidade de Dias | 31 |
| Próxima Leitura prevista | 15/01/2019 |

TARIFA ANEEL

| | | | |
|-------------------|----------------|-----------------|----------------|
| kWh Ponta TE | R\$ 0,42239000 | kWh Único | R\$ 9,79000000 |
| kWh Fponta TE | R\$ 0,26407000 | Rest.kWh Ponta | R\$ 0,27728000 |
| kWh Ponta TUSD | R\$ 0,64330000 | Rest.kWh FPonta | R\$ 0,27728000 |
| kWh FPonta TUSDRS | R\$ 0,05777000 | | |

EQUIPAMENTOS DE MEDIÇÃO

| | |
|-------------------|----------|
| Energia Ativa | 40120438 |
| Energia Reativa | 40120438 |
| Taxa de Perda (%) | 2.5 |

DEMONSTRATIVO DE UTILIZAÇÃO
 Mês de Referência DEZ/2018

DADOS DE LEITURA

| U.M. | Atual | Anter | Ft. Multip |
|-----------------|--------|--------|------------|
| kWh Ponta | 116698 | 109460 | 1,20000 |
| kWh F. Ponta | 228270 | 155515 | 1,20000 |
| kWh Reserv. | | | |
| kW Ponta | 001106 | 000000 | 0,12000 |
| kW F. Ponta | 001278 | 000000 | 0,12000 |
| kW Reserv. | | | |
| Ufer Ponta | 009412 | 008771 | 1,20000 |
| Ufer F. Ponta | 072483 | 067714 | 1,20000 |
| Ufer Reserv. | | | |
| kWh Inj. Ponta | | | |
| kWh Inj. FPonta | | | |
| kWh Inj. Reserv | | | |

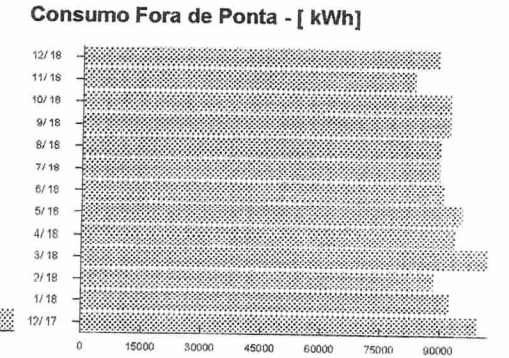
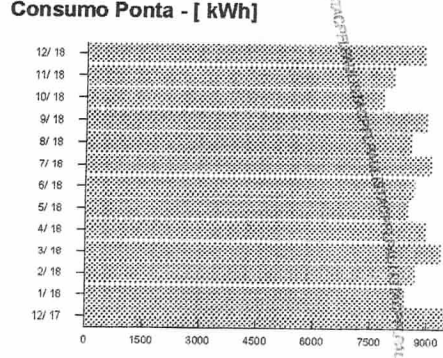

NÍVEIS DE TENSÃO

| | |
|------------|--------|
| Contratado | 13.200 |
| Mínimo | 12.276 |
| Máximo | 13.880 |

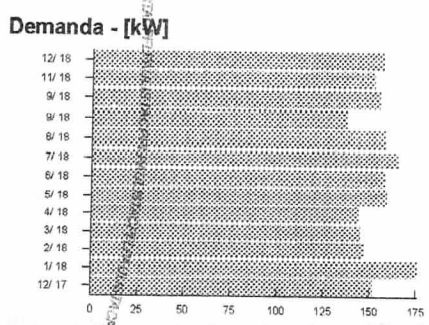

INDICADORES DE CONTINUIDADE DE FORNECIMENTO DE ENERGIA

| | DIC | FIC | DMIC | DICRI |
|------------------------|-------|-------|------|-------|
| ORLÂNDIA 1- ANHANGUERA | | | | |
| Padrão Mensal | 4,71 | 3,11 | 2,60 | 12,22 |
| Padrão Trimestral | 9,43 | 6,22 | | |
| Padrão Anual | 18,86 | 12,45 | | |
| Apurado Mensal | 0,00 | 0,00 | 0,00 | 0,00 |

Período de Apuração mês: 10/2018
 Valor mensal do EUSD: R\$ 12.058,75

PREZADO CLIENTE

Mantenha seus dados sempre atualizados, alguns itens determinam a tarifa e tributação de sua fatura de energia elétrica. Solicite os serviços disponíveis em nosso site com rapidez e segurança e reserve mais tempo para você em seu dia-a-dia. Mais informações acesse o endereço que consta no verso de sua conta.

INFORMAÇÕES SOBRE A FATURA

Conforme Art. 172, § 2º da Resol 414/2010 da Aneel, sua instalação estará sujeita a suspensão de fornecimento até 90 (noventa) dias corridos, contados da data do documento mais antigo vencido e não pago sucessivamente.
 Informações dos débitos mais antigos:
 Vencimento Valor
 04/12/2018 R\$ 57.635,79

AVISOS IMPORTANTES

CONSTA DÉBITO: 1 DOCTO(S)
 04/12/18 R\$ 57.635,79
 REGULARIZE ATÉ 03/01/2019, PARA EVITAR A SUSPENSÃO DO FORNECIMENTO.

APÓS A SUSPENSÃO COBRAREMOS O CONSUMO REGISTRADO E PODERÁ OCORRER A RESCISÃO DO CONTRATO APÓS 2 MESES-ART 99 E 70-RESOL 414/10. DOCTO(S) VENCIDOS PODEM SER INDICADOS AOS ÓRGÃOS DE PROT. CRÉDITO, CASO POSSUA COBRANÇA DE TERCEIROS NA CONTA É POSSÍVEL REFATURAR SEM O REFERIDO VALOR.

0019 / CPFL_ORLA_52/1_EMPREITEIRA_AUTORIZADA_001.AFF



PREFEITURA MUNICIPAL ORLANDIA
PCA CEL ORLANDO, 600
CENTRO
14620-000 ORLANDIA/SP

407

Nota Fiscal
Conta de Energia Elétrica
N° 051899474 série C
Data de Emissão 18/12/2018
Data de Apresentação: 21/12/2018
Pág 01 de 01
Conta Contrato N° 330001054041
Endereço Alternativo
Leitura Próximo Mês 15/01/2019

Lote Roteiro de Leitura N°. Medidor PN
60006320

Reservado ao Fisco
7ACF.6A32.35B8.B8FD.B67F.E141.87FB.3EFD

PREZADO(A) CLIENTE

Mantenha seus dados sempre atualizados, alguns itens determinam a tarifa e tributação de sua fatura de energia elétrica. Solicite os serviços disponíveis em nosso site com rapidez e segurança e reserve mais tempo para você em seu dia-a-dia. Mais informações acesse o endereço que consta no verso de sua conta.

DADOS DA UNIDADE CONSUMIDORA

PREFEITURA MUNICIPAL ORLANDIA
AV MARGINAL DIREITA DO CORREGO CAPAO, 1920
JD JEQUITIBA
14620-000 - ORLANDIA - SP

CNPJ: 45.351.749/0001-11
INSC. EST: ISENT0
CLASSIFICAÇÃO: Convencional B3 Poder Público Municipal - Trifásico 13.200 V

| ATENDIMENTO | PN | SEU CÓDIGO | CONTA MES | VENCIMENTO | TOTAL A PAGAR |
|----------------------------------|----------|------------|-----------|------------|---------------|
| 0800 010 10 10 www.cpf.com.br | 60006320 | 4001334476 | DEZ/2018 | 09/01/2019 | 13.348,44 |

DISCRIMINAÇÃO DA OPERAÇÃO RESERVADO AO FISCO

| Cod. | Descrição da Operação | Mês Ref. | Quant. Faturada | Unid. Med. | Tarifa com Tributos R\$ | Valor Total da Operação R\$ | Base Cálculo ICMS R\$ | Aliq. ICMS% | ICMS | Base Cálculo PIS/COFINS | PIS 0,66% | COFINS 3,94% | Bandeiras Tarifárias (Dias) |
|------|-----------------------------------|----------|-----------------|------------|-------------------------|-----------------------------|-----------------------|-------------|---------|-------------------------|-----------|--------------|-----------------------------|
| 0605 | Consumo Uso Sistema [KWh]-TUSD | DEZ/18 | 19.270,000 | kWh | 0,28851339 | 5176,18 | 5176,18 | 18,00 | 931,71 | 5176,18 | 44,52 | 203,94 | Amarela |
| 0601 | Consumo Bandeira Verde - TE | DEZ/18 | 19.270,000 | kWh | 0,95914691 | 6920,73 | 6920,73 | 18,00 | 1245,73 | 6920,73 | 59,52 | 272,68 | 17 Dias |
| 0601 | Adicional de Bandeira Amarela | DEZ/18 | | | | 136,88 | 136,88 | 18,00 | 24,64 | 136,88 | 1,18 | 5,39 | Verde |
| 0601 | Consumo Resilivo | DEZ/18 | 875,917 | Kv | 0,35913186 | 314,57 | 314,57 | 18,00 | 56,62 | 314,57 | 2,71 | 12,36 | 14 Dias |
| 0699 | Fator Potencia | | 0,980 | | | | | | | | | | |
| 0604 | Juros de Mora | OUT/18 | | | | 282,58 | | | | | | | |
| 0605 | Multa por Atraso Ppto | OUT/18 | | | | 492,58 | | | | | | | |
| 0605 | Multa de CIP | OUT/18 | | | | 1,58 | | | | | | | |
| | Total Distribuidora | | | | | 13335,10 | | | | | | | |
| | DÉBITOS DE OUTROS SERVIÇOS | | | | | | | | | | | | |
| 0607 | Contrib. Custeio IP-CIP Municipal | DEZ/18 | | | | 13,34 | | | | | | | |

TOTAL CONSOLIDADO 13348,44 4218,23 229,76 13640,39 107,30 434,46

| HISTÓRICO DE CONSUMO | | TARIFA ANEEL | | EQUIPAMENTOS DE MEDIÇÃO / DATAS DE LEITURAS | | | | | | | | |
|----------------------|----------|--------------|------------|---|-----------|----------|------------|------------|----------|---------|-----------|-------------|
| 2018 DEZ | 21600 31 | Consumo | TUSD | TE | Nº | Energia | Leitura | Leitura | Fator | Consumo | Taxa de | Leitura |
| NOV | 23000 29 | Consumo kWh | 0,29737000 | 0,27728000 | 401019640 | Ativa | 14/12/2018 | 13/11/2018 | Multipl. | [KWh] | Perda [%] | Próximo Mês |
| OUT | 34620 32 | Resilivo Kv | | 0,27728000 | 401019640 | Resiliva | 22251 | 21781 | 40,00 | 18.800 | 2,5 | 15/01/2019 |
| SET | 33840 31 | | | | | | 10867 | 10817 | 40,00 | 10.000 | 2,5 | |
| AGO | 31040 31 | | | | | | | | | | | |
| JUL | 32800 30 | | | | | | | | | | | |
| JUN | 29760 30 | | | | | | | | | | | |
| MAY | 20560 31 | | | | | | | | | | | |
| ABR | 24480 30 | | | | | | | | | | | |
| MAR | 27400 33 | | | | | | | | | | | |
| FEV | 21960 28 | | | | | | | | | | | |
| JAN | 22280 28 | | | | | | | | | | | |
| 2017 DEZ | 21600 31 | | | | | | | | | | | |

INDICADORES DE CONTINUIDADE DE FORNECIMENTO DE ENERGIA

Para consulta dos indicadores acesse nosso site www.cpf.com.br

INFORMAÇÕES SOBRE A FATURA

Excepcionalmente este mês estamos postergando sua data de vcto., de modo a atender os prazos da Resolução 414/ANEEL/2010. Conforme Art. 172, § 2º da Resol 414/2010 da Aneel, sua instalação estará sujeita a suspensão de fornecimento até 90 (noventa) dias corridos, contados da data do documento mais antigo vencido e não pago sucessivamente.

Informações dos débitos mais antigos:
Vencimento Valor
05/12/2018 R\$ 17.267,23

AVISO IMPORTANTE

CONSTA DÉBITO: 1 DOCTO(S)
05/12/18 R\$ 17.267,23

APÓS A SUSPENSÃO COBRAREMOS O CONSUMO REGISTRADO E PODERÁ OCORRER A RESCISÃO DO CONTRATO APÓS 2 MESES-ART 99 E 70-RESOL 414/10. DOCTO(S) VENCIDOS PODEM SER INDICADOS AOS ÓRGÃOS DE PROT. CRÉDITO. CASO POSSUA COBRANÇA DE TERCEIROS NA CONTA É POSSÍVEL REFATURAR SEM O REFERIDO VALOR.

REGULARIZE ATÉ 05/01/2019, PARA EVITAR A SUSPENSÃO DO FORNECIMENTO.



Nota Fiscal
Conta de Energia Elétrica
N° 051899474 série C

CódDebAut-Banco
330001054041

Total a Pagar (R\$)
13.348,44

Data de Vencimento
09/01/2019

Essa conta poderá ser paga no credenciado mais perto de você. Confira a lista completa no site www.cpf.com.br

| | |
|-----------------------|------------------------|
| XAVIER | R UM, 43 - CENTRO |
| DOLLAR BRASIL | RUA HUM 234 - CENTRO |
| LOJA CLARO GUSTO CELL | AV QUATRO 546 - CENTRO |

836600001330 484400403016 077147077034 300010540411

Autenticação Mecânica





PREFEITURA MUNICIPAL ORLANDIA
PCA CEL ORLANDO, 600
CENTRO
14620-000 ORLANDIA/SP

407
PG APTACAO JD
T.M.B.R.

Nota Fiscal
Conta de Energia Elétrica
N° 051838457 série C
Data de Emissão 18/12/2018
Data de Apresentação: 21/12/2018
Pág 01 de 01
Conta Contrato N° 330001397070
Endereço Alternativo
Leitura Próximo Mês 18/01/2019

Lote Roteiro de Leitura Nº. Medidor PN
60006320

Reservado ao Fisco
C7F2.C6C5.8F80.3E82.CDEF.FF6C.0D49.E607

PREZADO(A) CLIENTE

Mantenha seus dados sempre atualizados, alguns itens determinam a tarifa e tributação de sua fatura de energia elétrica. Solicite os serviços disponíveis em nosso site com rapidez e segurança e reserve mais tempo para você em seu dia-a-dia. Mais informações acesse o endereço que consta no verso de sua conta.

DADOS DA UNIDADE CONSUMIDORA

PREFEITURA MUNICIPAL ORLANDIA
TR ACARA,850
LOT JD TIMBORE
14620-000 - ORLANDIA - /SP

CNPJ: 45.351.749/0001-11
INSC. EST: ISENT0
CLASSIFICAÇÃO: Convencional B3 Serv. Público Ag/Esg/San Autarquia Municipal -Trifásico 220 / 127 V

| ATENDIMENTO | PN | SEU CODIGO | CONTA MES | VENCIMENTO | TOTAL A PAGAR |
|----------------------------------|----------|------------|-----------|------------|---------------|
| 0800 010 10 10 www.cpf.com.br | 60006320 | 4000848171 | DEZ/2018 | 09/01/2019 | 459,35 |

DISCRIMINAÇÃO DA OPERAÇÃO - RESERVADO AO FISCO

| Cod. 115 | Descrição da Operação N° 907361966835 | Mês Ref. | Quant. Faturada | Unid. Med. | Tarifa com Tributos R\$ | Valor Total da Operação R\$ | Base Cálculo ICMS R\$ | Aliq. ICMS% | ICMS | Base Cálculo PIS/COFINS | PIS 0,86% | COFINS 3,84% | Bandeiras Tarifárias (Dias) |
|----------|---------------------------------------|----------|-----------------|------------|-------------------------|-----------------------------|-----------------------|-------------|-------|-------------------------|-----------|--------------|-----------------------------|
| 0605 | Consumo Uso Sistema -TUSD-15% | DEZ/18 | 768,000 | kWh | 0,22932032 | 175,35 | 175,35 | 18,00 | 31,56 | 175,35 | 1,51 | 6,91 | Amarela |
| 0601 | Consumo Bandeira Verde - TE-15% | DEZ/18 | 768,000 | kWh | 0,30527344 | 234,45 | 234,45 | 18,00 | 42,20 | 234,45 | 2,02 | 9,24 | 11 Dias Verde |
| 0601 | Adicional de Bandeira Amarela | DEZ/18 | | | | 3,77 | 3,77 | 18,00 | 0,68 | 3,77 | 0,03 | 0,15 | 18 Dias Verde |
| 0699 | Subvenção Tarifária | DEZ/18 | | | | 72,33 | 72,33 | 18,00 | 13,02 | 72,33 | 0,63 | 2,85 | |
| 0699 | Custo Adicional de Entrega | | | | | 1,35 | | | | | | | |
| 0604 | Juros de Mora | OUT/18 | | | | 5,42 | | | | | | | |
| 0605 | Multa por Atraso Pqto | OUT/18 | | | | 9,96 | | | | | | | |
| 0605 | Multa de CIP | OUT/18 | | | | 1,45 | | | | | | | |
| | Total Distribuidora | | | | | 504,09 | | | | | | | |
| 0699 | Credito de Subvenção Tarifária | | | | | 55,83 | | | | | | | |
| | DEBITOS DE OUTROS SERVIÇOS | | | | | | | | | | | | |
| 0807 | Contab. Custeio IP-CIP Municipal | DEZ/18 | | | | 13,34 | | | | | | | |
| | CRÉDITOS / DEVOLUÇÕES | | | | | | | | | | | | |
| 0699 | Ressarcimento DMIC | OUT/18 | | | | 2,25 | | | | | | | |

TOTAL CONSOLIDADO

| HISTÓRICO DE CONSUMO | | kWh Dias | TARIFA ANEEL | | | EQUIPAMENTOS DE MEDIÇÃO / DATAS DE LEITURAS | | | | | | | |
|----------------------|-----|----------|--------------|------------|-------------|---|---------|------------|------------|-------|---------|-----------|------------|
| 2018 | DEZ | 768 28 | Consumo | TUSD | TE | N° | Energia | Leitura | Leitura | Fator | Consumo | Taxa de | Leitura |
| | NOV | 849 32 | Consumo kWh | 0,17626450 | 0,229567100 | 307306003 | Ativa | 18/12/2018 | 19/11/2018 | 1,00 | 768 | Perda [%] | 18/01/2019 |
| | OUT | 809 30 | | | | | | 27397 | 29529 | | | | |
| | SET | 1055 33 | | | | | | | | | | | |
| | AGO | 1060 29 | | | | | | | | | | | |
| | JUL | 1601 30 | | | | | | | | | | | |
| | JUN | 1094 32 | | | | | | | | | | | |
| | MAI | 7714 29 | | | | | | | | | | | |
| | ABR | 1467 30 | | | | | | | | | | | |
| | MAR | 593 32 | | | | | | | | | | | |
| | FEV | 512 28 | | | | | | | | | | | |

INDICADORES DE CONTINUIDADE DE FORNECIMENTO DE ENERGIA

Para consulta dos indicadores acesse nosso site www.cpf.com.br

INFORMAÇÕES SOBRE A FATURA

Excepcionalmente este mês estamos postergando sua data de voto, de modo a atender os prazos da Resolução 414/ANEEL/2010. Conforme Art. 172, § 2º da Resol 414/2010 da Aneel, sua instalação estará sujeita a suspensão de fornecimento até 90 (noventa) dias corridos, contados da data do documento mais antigo vencido e não pago sucessivamente.

Informações dos débitos mais antigos:
Vencimento Valor
10/12/2018 R\$ 550,02

AVISO IMPORTANTE

CONSTA DÉBITO: 1 DOCTO(S)
10/12/18 R\$ 550,02

APÓS A SUSPENSÃO COBRAREMOS O CONSUMO REGISTRADO E PODERÁ OCORRER A RESCISÃO DO CONTRATO APÓS 2 MESES-ART 99 E 70-RESOL 414/10. DOCTO(S) VENCIDOS PODEM SER INDICADOS AOS ÓRGÃOS DE PROT. CRÉDITO. CASO POSSUA COBRANÇA DE TERCEIROS NA CONTA É POSSÍVEL REFATURAR SEM O REFERIDO VALOR.

REGULARIZE ATÉ 05/01/2019, PARA EVITAR A SUSPENSÃO DO FORNECIMENTO.



Nota Fiscal
Conta de Energia Elétrica
N° 051838457 série C

CódDébAut-Banco
330001397070
Total a Pagar (R\$)
459,35
Data de Vencimento
09/01/2019

Essa conta poderá ser paga no credenciado mais perto de você. Confira a lista completa no site www.cpf.com.br

| | |
|------------------------|---------------------------------------|
| LOJA CLARO GUSTO CELL | AV QUATRO 546 - CENTRO |
| BOA VISTA CONVENIENCIA | AVENIDA MARGINAL DIREITA 516 - CENTRO |
| XAVIER | R UM, 43 - CENTRO |

83610000048 593500403013 085582474038 300013970706

Autenticação Mecânica



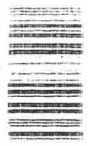

PREFEITURA MUNICIPAL ORLANDIA
POA CEL ORLANDO, 600
CENTRO
14620-000 ORLANDIA/SP

1000 4455112

Nota Fiscal
Conta de Energia Elétrica
Nº 051098530 série C
Data de Emissão 14/12/2018
Data de Apresentação 19/12/2018
Pag 01 de 01
Conta Contrato Nº 330000523063
Endereço Alternativo
Leitura Próximo Mês 15/01/2019

Lote Roteiro de Leitura Nº. Medidor PN
60006320

Reservado ao Fisco
12E4.1CFA.976A.46EB.21F4.1FE9.D552.68D9

PREZADO(A) CLIENTE

Mantenha seus dados sempre atualizados, alguns itens determinam a tarifa e tributação de sua fatura de energia elétrica. Solicite os serviços disponíveis em nosso site com rapidez e segurança e reserve mais tempo para você em seu dia-a-dia. Mais informações acesse o endereço que consta no verso de sua conta.

DADOS DA UNIDADE CONSUMIDORA

CIDADE ORLANDIA
CNPJ 45.351.749/0001-11
INS. EST. ISENTA
CLASSIFICAÇÃO: Convencional B3 Poder Publico Municipal -Trifásico 220 / 127 V

| ATENDIMENTO | PN | SEU CÓDIGO | CONTA MÊS | VENCIMENTO | TOTAL A PAGAR |
|----------------------------------|----------|------------|-----------|------------|---------------|
| 0800 010 10 10 www.cpf.com.br | 60006320 | 4000294751 | DEZ/2018 | 14/01/2019 | 4.462,23 |

DISCRIMINAÇÃO DA OPERAÇÃO - RESERVADO AO FISCO

| Cod. Lit. | Descrição da Operação | Mes Ref. | Quant. Faturada | Unid. Med. | Tarifa com Tributos R\$ | Valor Total da Operação R\$ | Base Cálculo ICMS R\$ | Aliq. ICMS% | ICMS | Base Cálculo PIS/COFINS | PIS 0,66% | COFINS 3,94% | Bandeiras Tarifárias (Dias) |
|-----------|-----------------------------------|----------|-----------------|------------|-------------------------|-----------------------------|-----------------------|-------------|--------|-------------------------|-----------|--------------|-----------------------------|
| 000 | Consumo Lixo Residuo (RWH)-TUGD | DEZ/18 | 6.784,000 | kWh | 0,26861292 | 1822,27 | 1822,27 | 18,00 | 328,01 | 1822,27 | 15,67 | 71,80 | Amarela |
| 000 | Consumo Residuo Residuo (RWH)-TE | DEZ/18 | 6.784,000 | kWh | 0,55914505 | 2436,44 | 2436,44 | 18,00 | 438,56 | 2436,44 | 20,95 | 96,00 | 17 Dias Verde |
| 000 | Adicional de Bandeira Residuo | DEZ/18 | | | | 48,18 | 48,18 | 18,00 | 8,67 | 48,18 | 0,41 | 1,90 | 14 Dias |
| 004 | Adicional de Med | OUT/18 | | | | 44,48 | | | | | | | |
| 006 | Multa por Aterio Falt | OUT/18 | | | | 95,29 | | | | | | | |
| 009 | Multa de IPT | OUT/18 | | | | 1,23 | | | | | | | |
| | Total Distribuidora | | | | | 4448,80 | | | | | | | |
| | DEBITOS DE OUTROS SERVIÇOS | | | | | | | | | | | | |
| 007 | Contrib. F. Previd. B. Municipal | DEZ/18 | | | | 13,34 | | | | | | | |

TOTAL CONSOLIDADO

| HISTÓRICO DE CONSUMO | | kWh | Dias | TARIFA ANEEL | | | EQUIPAMENTOS DE MEDIÇÃO / DATAS DE LEITURAS | | | | | | | |
|----------------------|-------------|---------|---------|--------------|-------------|---------------|---|---------|------------|------------|-------|---------|---------------|---------------------|
| Nº | Energia | Leitura | Leitura | Fator | Consumo | Taxa de Perda | Nº | Energia | Leitura | Leitura | Fator | Consumo | Taxa de Perda | Leitura Próximo Mes |
| 000 | Consumo kWh | 6.784 | 31 | Consumo kWh | 0,2073/1000 | 0,27726000 | 30705446 | Ativa | 14/12/2018 | 13/11/2018 | 1,00 | 6.784 | | 15/01/2019 |
| 001 | Consumo kWh | 6.997 | 30 | | | | | | | | | | | |
| 002 | Consumo kWh | 6.914 | 31 | | | | | | | | | | | |
| 003 | Consumo kWh | 74.11 | 31 | | | | | | | | | | | |
| 004 | Consumo kWh | 6.149 | 30 | | | | | | | | | | | |
| 005 | Consumo kWh | 5491 | 30 | | | | | | | | | | | |
| 006 | Consumo kWh | 6.591 | 31 | | | | | | | | | | | |
| 007 | Consumo kWh | 8.038 | 30 | | | | | | | | | | | |
| 008 | Consumo kWh | 6.621 | 30 | | | | | | | | | | | |
| 009 | Consumo kWh | 5.836 | 29 | | | | | | | | | | | |
| 010 | Consumo kWh | 4.730 | 29 | | | | | | | | | | | |
| 011 | Consumo kWh | 6.131 | 31 | | | | | | | | | | | |

INDICADORES DE CONTINUIDADE DE FORNECIMENTO DE ENERGIA

Para consulta dos indicadores acesse nosso site www.cpf.com.br

INFORMAÇÕES SOBRE A FATURA

Excepcionalmente este mês estamos postergando sua data de vcto., de modo a atender os prazos da Resolução 414/ANEEL/2010.

AVISO IMPORTANTE



Nota Fiscal
Conta de Energia Elétrica
Nº 051098530 série C

CódDebAut-Banco
330000523063

Total a Pagar (R\$)
4.462,23

Data de Vencimento
14/01/2019

Essa conta poderá ser paga no credenciado mais perto de você. Confira a lista completa no site www.cpf.com.br

LOJA PLANO GUSTO CELL
604 VISTA CONVENIENCIA
XAVIER

AV QUATRO 546 - CENTRO
AVENIDA MARGINAL DIREITA 516 - CENTRO
R UM, 43 - CENTRO

836100000444 622300403012 065706841031 300005230630

Autenticação Mecânica

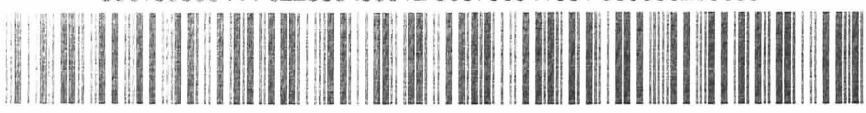



PREF MUNIC ORLANDIA
AV QUATRO 600
CENTRO
14620-000 ORLANDIA SP

Top do Mello

Nota fiscal
Conta de Energia Elétrica
N° 051132458 Série C
Data de Emissão 15/12/2018
Data de Apresentação 19/12/2018
Página 01 de 02

Roteiro de Leitura Lote PN Reservado ao Fisco
ORLATL07 - 00000000 07 60006320 4BC2.9F50.18EC.782A.45D6.74D5.C1A0.21F3

PREFEITURA MUNICIPAL ORLANDIA
CRT 061D , 45862
14620-000 ORLANDIA / SP

Classificação: Tarifa Azul-A4 Poder Público Municipal
CNPJ 45.351.749/0001-11
Inscrição Estadual: ISENT0
Conta Contrato N°. 330001414608

| ATENDIMENTO CPFL | PN | SEU CÓDIGO | CONTA MÊS | VENCIMENTO | TOTAL A PAGAR |
|--|----------|------------|-----------|------------|---------------|
| 0800 770 41 40 www.cpfl empresas.com.br | 60006320 | 30465443 | DEZ/2018 | 14/01/2019 | 17.038,32 |

DISCRIMINAÇÃO DA OPERAÇÃO - RESERVADO AO FISCO

| Cod. 115 | Descrição da Operação N° 906452128508 | Mês Ref | Quant. Registrada | Quant. Faturada | Unid. Med. | Tarifa com Tributos R\$ | Valor Total da Operação R\$ | Base Cálculo ICMS R\$ | Aliq. ICMS% | ICMS | Base Cálculo PIS/COFINS | PIS 0,66% | COFINS 3,94% |
|----------|---------------------------------------|---------|-------------------|-----------------|------------|-------------------------|-----------------------------|-----------------------|-------------|----------|-------------------------|-----------|--------------|
| 0605 | Consumo Ponta [KWh] - TUSD | DEZ/18 | 2.873,927 | 2.873,927 | kWh | 0,07482791 | 215,05 | 215,05 | 18,00 | 38,71 | 215,05 | 1,85 | 8,47 |
| 0605 | Consumo Fora Ponta [KWh]-TUSD | DEZ/18 | 28.216,757 | 28.216,757 | kWh | 0,07483142 | 2.111,50 | 2.111,50 | 18,00 | 380,07 | 2.111,50 | 18,16 | 83,19 |
| 0001 | Cons Ponta Band Verde - TE | DEZ/18 | 2.873,927 | 2.873,927 | kWh | 0,54713275 | 1.572,42 | 1.572,42 | 18,00 | 283,04 | 1.572,42 | 13,52 | 61,95 |
| 0601 | Consumo F Ponta Band Verde-TE | DEZ/18 | 28.216,757 | 28.216,757 | kWh | 0,34205915 | 9.651,80 | 9.651,80 | 18,00 | 1.737,32 | 9.651,80 | 83,01 | 380,28 |
| 0601 | Adicional Band Amarela Ponta | DEZ/18 | | | | | 22,04 | 22,04 | 18,00 | 3,97 | 22,04 | 0,19 | 0,87 |
| 0501 | Adicional Band Amarela FPonta | DEZ/18 | | | | | 213,10 | 213,10 | 18,00 | 38,36 | 213,10 | 1,83 | 8,40 |
| 0605 | Dem Reat Exced Ponta -TUSD | DEZ/18 | | 0,273 | KW | 12,67074377 | 3,46 | 3,46 | 18,00 | 0,62 | 3,46 | 0,03 | 0,14 |
| 0605 | Dem Reat Exc Fora Ponta -TUSD | DEZ/18 | | 0,670 | KW | 12,65539755 | 8,49 | 8,49 | 18,00 | 1,53 | 8,49 | 0,07 | 0,33 |
| 0601 | Consumo Reativo Exc Ponta | DEZ/18 | 206,413 | 206,413 | KVr | 0,35913400 | 74,13 | 74,13 | 18,00 | 13,34 | 74,13 | 0,64 | 2,92 |
| 0601 | Consumo Reativo Exc Fora Ponta | DEZ/18 | 1.611,976 | 1.611,976 | KVr | 0,35914303 | 578,93 | 578,93 | 18,00 | 104,21 | 578,93 | 4,98 | 22,81 |
| 0602 | Demanda Ponta [KW] - TUSD | DEZ/18 | 44,132 | 47,000 | KW | 31,48957447 | 1.480,01 | 1.480,01 | 18,00 | 266,40 | 1.480,01 | 12,73 | 58,31 |
| 0602 | Demanda F Ponta [KW]-TUSD | DEZ/18 | 44,185 | 47,000 | KW | 12,68127860 | 596,02 | 596,02 | 18,00 | 107,28 | 596,02 | 5,13 | 23,48 |
| | Subtotal | | | | | | 16.528,95 | | | | | | |
| 0605 | Multa por Atraso Pgto | OUT/18 | | | | | 339,82 | | | | | | |
| 0804 | Juros de Mora | OUT/18 | | | | | 158,98 | | | | | | |
| 0605 | Multa de CIP | OUT/18 | | | | | 1,23 | | | | | | |
| | Total Distribuidora | | | | | | 17.024,98 | | | | | | |
| 0607 | Contrib. Custeio IP-CIP Municipal | DEZ/18 | | | | | 13,34 | | | | | | |
| | Total Devoluções/Ajustes | | | | | | 13,34 | | | | | | |
| | Total a Pagar | | | | | | 17.038,32 | | | | | | |

TOTAL CONSOLIDADO 17.038,32 16.528,95 2.974,85 16.528,95 142,14 651,15

Autenticação Mecânica no Verso



Nota fiscal
Conta de Energia Elétrica
N° 051132458 Série C

Cód. Déb. Automático-Banco Vencimento Total a Pagar R\$
330001414608 14/01/2019 17.038,32

ATRASO NO PAGAMENTO SERÁ COBRADO EM CONTA FUTURA: MULTA 2%, JUROS MORA 0,033% AO DIA E CORREÇÃO MONETÁRIA, CONF.LEGISLAÇÃO VIGENTE

836100001707 383200403012 083576596031 300014146082



Instalação 0030465443
 PREFEITURA MUNICIPAL ORLANDIA
 CRT 061D 45862 SI SAO PAULO
 14620-000 ORLANDIA SP
 Página 02 de 02

0030465443 - SP - 13088-900
 Inscrição Estadual: 744.162.955/115
 Inscrição no CNPJ: 03.050.196/0001-88

| Bandeira Contratada | Energia Contratada | Bandeiras Tarifárias | Micro/Mitigação |
|--------------------------------------|--|---|-----------------|
| Única Ponta Fora Ponta Geração | Único Ponta Fora Ponta Reservado | Amarela : De 13 a 30/11 - 18 Dias Verde : De 01 a 13/12 - 13 Dias Total : 31 Dias | |

| DADOS DE LEITURA | | TARIFA ANEEL | | |
|--------------------------|------------|--------------------------------|-----------------------------|--------------------------------|
| Leitura Anterior | 12/11/2018 | KWh Ponta TE R\$ 0,42239000 | KW Ponta R\$ 24,31000000 | Reat kWh Ponta R\$ 0,27726000 |
| Leitura Atual | 13/12/2018 | KWh Ponta TE R\$ 0,26407000 | KWFDR Ponta R\$ 9,79000000 | Reat kWh FPonta R\$ 0,27726000 |
| Quantidade de Dias | 31 | KWh Ponta TUSD R\$ 0,05777000 | kW FPonta R\$ 9,79000000 | |
| Próxima Leitura prevista | 14/01/2019 | KWh FPonta TUSD R\$ 0,05777000 | KWFDR FPonta R\$ 9,79000000 | |

| REQUISITOS DE MEDIÇÃO | DEMONSTRATIVO DE UTILIZAÇÃO |
|-----------------------|-----------------------------|
| Energia Ativa | 40119116 |
| Energia Reativa | 40119116 |
| Taxa de Perda (%) | 2.5 |

Mês de Referência DEZ/2018

| DADOS DE LEITURA | | | |
|------------------|--------|--------|------------|
| U.M. | Atual | Anter | Ft. Multip |
| kWh Ponta | 483521 | 476512 | 0.40000 |
| kWh F. Ponta | 777967 | 709146 | 0.40000 |
| kWh Reserv. | | | |
| KW Ponta | 001076 | 000000 | 0.04000 |
| kW F. Ponta | 001077 | 000000 | 0.04000 |
| kW Reserv. | | | |
| Ufer Ponta | 017127 | 016624 | 0.40000 |
| Ufer F. Ponta | 135743 | 131812 | 0.40000 |
| Ufer Reserv. | | | |
| kWh Inj. Ponta | | | |
| kWh Inj. FPonta | | | |
| kWh Inj. Reserv. | | | |

Consumo Ponta - [kWh]

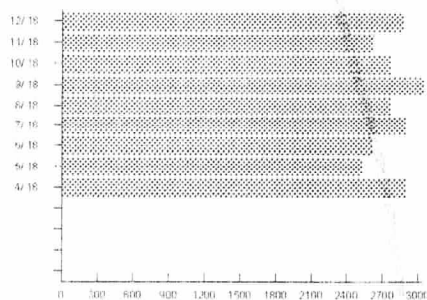

Consumo Fora de Ponta - [kWh]

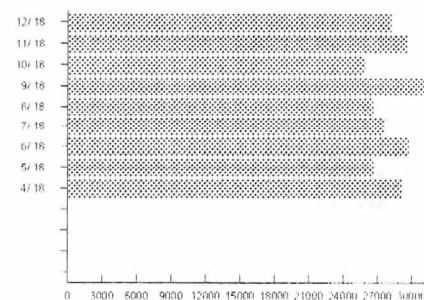

| NÍVEIS DE TENSÃO | |
|------------------|--------|
| Contratado | 13 200 |
| Mínimo | 12.276 |
| Máximo | 13 860 |

Demanda Ponta - [kW]

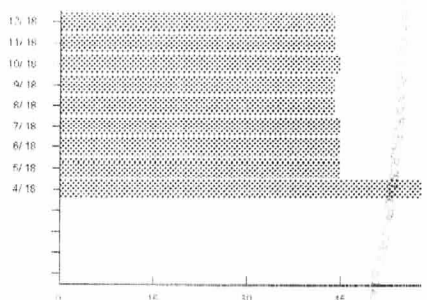

Demanda Fora de Ponta - [kW]

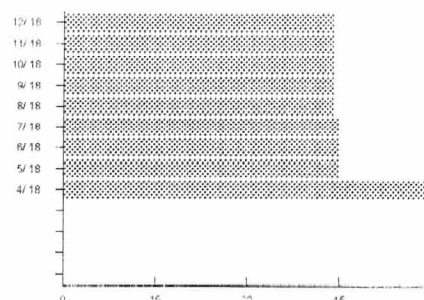

| INDICADORES DE CONTINUIDADE DE FORNECIMENTO DE ENERGIA | | | | |
|--|--------------|-------|------|-------|
| | DIC | FIC | DMIC | DICRI |
| ORLANDIA 1- ANHANGUERA | | | | |
| Padrão Mensal | 8,95 | 4,46 | 4,74 | 12,71 |
| Padrão Trimestral | 17,91 | 8,92 | | |
| Padrão Anual | 35,82 | 17,84 | | |
| Apurado Mensal | 0,00 | 0,00 | 0,00 | 0,00 |
| Período de Apuração mês | 10/2018 | | | |
| Valor mensal do EUSD | R\$ 3.261,51 | | | |

PREZADO CLIENTE

Mantenha seus dados sempre atualizados, alguns itens determinam a tarifa e tributação de sua fatura de energia elétrica. Solicite os serviços disponíveis em nosso site com rapidez e segurança e reserve mais tempo para você em seu dia-a-dia. Mais informações acesse o endereço que consta no verso de sua conta.

INFORMAÇÕES SOBRE A FATURA

AVISOS IMPORTANTES

00031-PPL_364_V01_EI-REFEREIRA_20181210_901_4FP



PREF MUNIC ORLANDIA
 AV QUATRO 600
 CENTRO
 14620-000 ORLANDIA SP

Reservado AV J

Nota fiscal
 Conta de Energia Elétrica
 N° 051132459 Série C
 Data de Emissão 15/12/2018
 Data de Apresentação 19/12/2018
 Página 01 de 02

Roteiro de Leitura Lote PN Reservado ao Fisco
 ORLATL07 - 00000001 07 60006320 CBCB.E8A6.8754.4B89.292D.E767.4FE0.E7C5

SEU CÓDIGO
 PREFEITURA MUNICIPAL ORLANDIA
 R DOZE , S/N1
 14620-000 ORLANDIA / SP

Classificação: Tarifa Azul-A4 Serviço Público Ag/Esg/San Adm Direta
 Munic
 CNPJ 45.351.749/0001-11
 Inscrição Estadual: ISENT0
 Conta Contrato N°. 330001414616

| ATENDIMENTO CPFL | PN | SEU CÓDIGO | CONTA MÊS | VENCIMENTO | TOTAL A PAGAR |
|---|----------|------------|-----------|------------|---------------|
| 0800 770 41 40 www.cpflempresas.com.br | 60006320 | 34732241 | DEZ/2018 | 14/01/2019 | 15.359,08 |

DISCRIMINAÇÃO DA OPERAÇÃO - RESERVADO AO FISCO

| Cod. | Descrição da Operação | Mês Ref. | Quant. Registrada | Quant. Faturada | Unid. Med. | Tarifa com Tributos R\$ | Valor Total da Operação R\$ | Base Cálculo ICMS R\$ | Aliq. ICMS% | ICMS | Base Cálculo PIS/COFINS | PIS 0,86% | COFINS 3,94% |
|------|-----------------------------------|----------|-------------------|-----------------|------------|-------------------------|-----------------------------|-----------------------|-------------|----------|-------------------------|-----------|--------------|
| 115 | Nº 906452128509 | | | | | | | | | | | | |
| 0606 | Consumo Ponta - TUSD-15% | DEZ/18 | 3.014,336 | 3.014,336 | kWh | 0,06360273 | 191,72 | 191,72 | 18,00 | 34,51 | 191,72 | 1,65 | 7,55 |
| 0605 | Consumo Fora Ponta -TUSD-15% | DEZ/18 | 26.391,335 | 26.391,335 | kWh | 0,06360087 | 1.678,67 | 1.678,67 | 18,00 | 302,16 | 1.678,67 | 14,44 | 66,14 |
| 0601 | Cons Ponta Band Verde - TE-15% | DEZ/18 | 3.014,336 | 3.014,336 | kWh | 0,46506754 | 1.401,67 | 1.401,67 | 18,00 | 252,34 | 1.401,67 | 12,06 | 55,23 |
| 0601 | Consumo F Ponta Band Verde-TE-15% | DEZ/18 | 26.391,335 | 26.391,335 | kWh | 0,29075036 | 7.673,29 | 7.673,29 | 18,00 | 1.381,19 | 7.673,29 | 65,99 | 302,33 |
| 0601 | Adicional Band Amarela Ponta | DEZ/18 | | | | | 23,30 | 23,30 | 18,00 | 4,19 | 23,30 | 0,20 | 0,92 |
| 0601 | Adicional Band Amarela FPonta | DEZ/18 | | | | | 199,06 | 199,06 | 18,00 | 35,83 | 199,06 | 1,71 | 7,84 |
| 0605 | Dem Reat Exced Ponta -TUSD | DEZ/18 | | 1,563 | KW | 12,67936309 | 19,82 | 19,82 | 18,00 | 3,57 | 19,82 | 0,17 | 0,78 |
| 0605 | Dem Reat Exc Fora Ponta -TUSD | DEZ/18 | | 2,908 | KW | 12,67946532 | 36,88 | 36,88 | 18,00 | 6,64 | 36,88 | 0,32 | 1,45 |
| 0601 | Consumo Reativo Exc Ponta | DEZ/18 | 197,530 | 197,530 | KVr | 0,35908362 | 70,93 | 70,93 | 18,00 | 12,77 | 70,93 | 0,61 | 2,79 |
| 0601 | Consumo Reativo Exc Fora Ponta | DEZ/18 | 1.467,432 | 1.467,432 | KVr | 0,35913749 | 527,01 | 527,01 | 18,00 | 94,86 | 527,01 | 4,53 | 20,76 |
| 0602 | Demanda Ponta - TUSD-15% | DEZ/18 | 67,207 | 67,207 | KW | 26,78617982 | 1.798,88 | 1.798,88 | 18,00 | 323,80 | 1.798,88 | 15,47 | 70,88 |
| 0602 | Demanda F Ponta -TUSD-15% | DEZ/18 | 67,662 | 67,662 | KW | 10,77685714 | 729,55 | 729,55 | 18,00 | 131,32 | 729,55 | 6,27 | 26,74 |
| 0699 | Subvenção Tarifaria | DEZ/18 | | | | | 2.377,75 | 2.377,75 | 18,00 | 427,99 | 2.377,75 | 20,46 | 93,68 |
| | Subtotal | | | | | | 16.728,73 | | | | | | |
| 0805 | Multa por Atraso Pgto | OUT/18 | | | | | 308,76 | | | | | | |
| 0804 | Juros de Mora | OUT/18 | | | | | 142,64 | | | | | | |
| 0805 | Multa de CIP | OUT/18 | | | | | 1,23 | | | | | | |
| | Total Distribuidora | | | | | | 17.181,36 | | | | | | |
| 0807 | Contrib. Custeio IP-CIP Municipal | DEZ/18 | | | | | 13,34 | | | | | | |
| | Total Devoluções/Ajustes | | | | | | 13,34 | | | | | | |
| 0999 | Credito de Subvenção Tarifaria | | | | | | 1.835,62- | | | | | | |
| | Total a Pagar | | | | | | 15.359,08 | | | | | | |

TOTAL CONSOLIDADO 15.359,08 16.728,73 3.011,17 16.728,73 143,88 659,09

Autenticação Mecânica no Verso



Nota fiscal
 Conta de Energia Elétrica
 N° 051132459 Série C

Cód. Déb. Automático-Banco Vencimento Total a Pagar R\$
 330001414616 14/01/2019 15.359,08

ATRASO NO PAGAMENTO SERÁ COBRADO EM CONTA FUTURA: MULTA 2%, JUROS MORA 0,033% AO DIA E CORREÇÃO MONETÁRIA, CONF.LEGISLAÇÃO VIGENTE

836100001533 590800403016 083576677039 300014146165



Instalação 0034732241
 PREFEITURA MUNICIPAL ORLANDIA
 R DOZE S/N1
 14620-000 ORLANDIA SP
 Página 02 de 02

| Demanda Contratada | Energia Contratada | Bandeiras Tarifárias | Micro/Minigeração |
|--------------------------------------|---|---|-------------------|
| Única Ponta Fora Ponta Geração | Unico Ponta 66 Fora Ponta Reservado | Amarela : De 13 a 30/11 - 18 Dias Verde : De 01 a 13/12 - 13 Dias Total 31 Dias | |

| DATAS DE LEITURA | | TARIFA ANEEL | | |
|--------------------------|------------|-------------------------------|------------------------------|--------------------------------|
| Leitura Anterior | 12/11/2018 | kWh Ponta TE R\$ 0,35903150 | kW Ponta R\$ 20,66350000 | Reat.kWh Ponta R\$ 0,27726000 |
| Leitura Atual | 13/12/2018 | kWh Fponta TE R\$ 0,22445950 | KW FDR Ponta R\$ 9,79000000 | Reat.kWh Fponta R\$ 0,27726000 |
| Quantidade de Dias | 31 | kWh Ponta TUSD R\$ 0,04910450 | KW Fponta R\$ 8,32150000 | |
| Próxima Leitura prevista | 14/01/2019 | kWh Fponta TUSDR\$ 0,04910450 | KW FDR Fponta R\$ 9,79000000 | |

| EQUIPAMENTOS DE MEDIÇÃO | |
|-------------------------|----------|
| Energia Ativa | 40119108 |
| Energia Reativa | 40119108 |
| Taxa de Perda (%) | 2.5 |

DEMONSTRATIVO DE UTILIZAÇÃO

Mês de Referência DEZ/2018

| DADOS DE LEITURA | | | |
|------------------|--------|--------|------------|
| U.M. | Atual | Anter | Ft. Multip |
| kWh Ponta | 506858 | 499506 | 0,40000 |
| kWh F. Ponta | 131305 | 066936 | 0,40000 |
| kWh Reserv | | | |
| kW Ponta | 001639 | 000000 | 0,04000 |
| kW F. Ponta | 001650 | 000000 | 0,04000 |
| kW Reserv | | | |
| Ufer Ponta | 036911 | 036430 | 0,40000 |
| Ufer F. Ponta | 289587 | 286008 | 0,40000 |
| Ufer Reserv | | | |
| kWh Inj. Ponta | | | |
| kWh Inj. Fponta | | | |
| kWh Inj. Reserv | | | |

Consumo Ponta - [kWh]

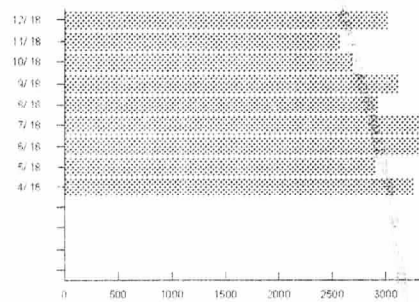

Consumo Fora de Ponta - [kWh]

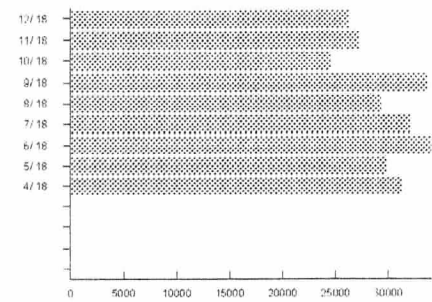

| NÍVEIS DE TENSÃO | |
|------------------|--------|
| Contratado | 13.200 |
| Mínimo | 12.276 |
| Máximo | 13.860 |

Demanda Ponta - [kW]

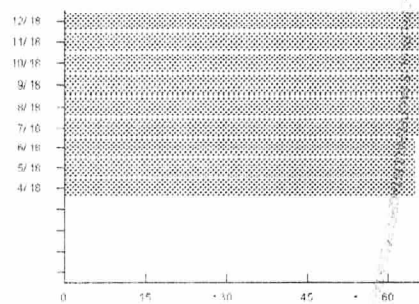

Demanda Fora de Ponta - [kW]

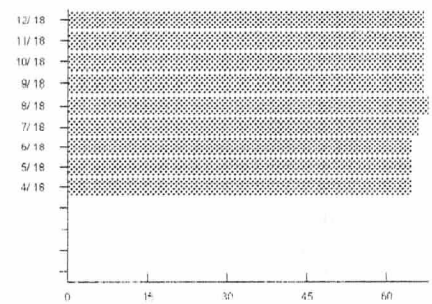

| INDICADORES DE CONTINUIDADE DE FORNECIMENTO DE ENERGIA | | | | |
|--|-------|------|------|-------|
| | DIC | FIC | DMIC | DICRI |
| ORLÂNDIA 1- ANHANGUERA | | | | |
| Padrão Mensal | 3,46 | 2,17 | 2,52 | 9,77 |
| Padrão Trimestral | 6,93 | 4,35 | | |
| Padrão Anual | 13,86 | 8,71 | | |
| Apurado Mensal | 0,68 | 1,00 | 0,68 | 0,00 |
| Período de Apuração mês: 10/2018 | | | | |
| Valor mensal do EUSD: R\$ 3.297,13 | | | | |

PREZADO CLIENTE

Mantenha seus dados sempre atualizados, alguns itens determinam a tarifa e tributação de sua fatura de energia elétrica. Solicite os serviços disponíveis em nosso site com rapidez e segurança e reserve mais tempo para você em seu dia-a-dia. Mais informações acesse o endereço que consta no verso de sua conta.

INFORMAÇÕES SOBRE A FATURA

AVISOS IMPORTANTES

0072310PEL_001_EMPREITEIRA_20181215_001-11F

ANEXO 01 - PLANILHA



25590032

PREFEITURA MUNICIPAL ORLANDIA
PCA CEL ORLANDO 600
CENTRO
14620-000 ORLANDIA SP

ATA COMPES B

Nota fiscal
Conta de Energia Elétrica
N° 051132457 Série C
Data de Emissão 15/12/2018
Data de Apresentação 19/12/2018
Página 01 de 02

| | | | |
|---------------------------|-------------|-----------|---|
| Roteiro de Leitura | Lote | PN | Reservado ao Fisco |
| ORLATL07 - 00000000 | 07 | 60006320 | 7149.AC89.F2BA.0586.216F.57AD.61B1.AA71 |

DADOS DO SEU CÓDIGO

PREFEITURA MUNICIPAL ORLANDIA
CRT 061 D, S/N1
14620-000 ORLANDIA / SP

Classificação: Tarifa Azul-A4 Serviço Público Ag/Esg/San Adm Direta
Munic
CNPJ 45.351.749/0001-11
Inscrição Estadual: ISENT0
Conta Contrato N°. 330001414586

| ATENDIMENTO CPFL | PN | SEU CÓDIGO | CONTA MÊS | VENCIMENTO | TOTAL A PAGAR |
|--|----------|------------|-----------|------------|---------------|
| 0800 770 41 40 www.cpfempresas.com.br | 60006320 | 20353502 | DEZ/2018 | 14/01/2019 | 30.721,10 |

DISCRIMINAÇÃO DA OPERAÇÃO - RESERVADO AO FISCO

| Cod. | Descrição da Operação | Mês Ref. | Quant. Registrada | Quant. Faturada | Unid. Med. | Tarifa com Tributos R\$ | Valor Total da Operação R\$ | Base Cálculo ICMS R\$ | Aliq. ICMS% | ICMS | Base Cálculo PIS/COFINS | PIS 0,66% | COFINS 3,94% |
|------|-----------------------------------|----------|-------------------|-----------------|------------|-------------------------|-----------------------------|-----------------------|-------------|----------|-------------------------|-----------|--------------|
| 0605 | Consumo Ponta - TUSD-15% | DEZ/18 | 5.477,731 | 5.477,731 | kWh | 0,06360846 | 348,43 | 348,43 | 18,00 | 62,72 | 348,43 | 3,00 | 13,73 |
| 0605 | Consumo Fora Ponta - TUSD-15% | DEZ/18 | 56.817,045 | 56.817,045 | kWh | 0,06360680 | 3.613,95 | 3.613,95 | 18,00 | 650,51 | 3.613,95 | 31,08 | 142,39 |
| 0601 | Cons Ponta Band Verde - TE-15% | DEZ/18 | 5.477,731 | 5.477,731 | kWh | 0,46506481 | 2.547,50 | 2.547,50 | 18,00 | 458,55 | 2.547,50 | 21,91 | 100,37 |
| 0601 | Consumo F Ponta Band Verde-TE-15% | DEZ/18 | 56.817,045 | 56.817,045 | kWh | 0,29075060 | 16.519,59 | 16.519,59 | 18,00 | 2.973,53 | 16.519,59 | 142,07 | 650,87 |
| 0601 | Adicional Band Amarela Ponta | DEZ/18 | | | | | 40,44 | 40,44 | 18,00 | 7,28 | 40,44 | 0,35 | 1,59 |
| 0601 | Adicional Band Amarela FPonta | DEZ/18 | | | | | 420,66 | 420,66 | 18,00 | 75,72 | 420,66 | 3,62 | 16,57 |
| 0601 | Consumo Reativo Exc Ponta | DEZ/18 | 348,173 | 348,173 | KVr | 0,35916026 | 125,05 | 125,05 | 18,00 | 22,51 | 125,05 | 1,08 | 4,93 |
| 0601 | Consumo Reativo Exc Fora Ponta | DEZ/18 | 2.790,580 | 2.790,580 | KVr | 0,35914397 | 1.002,22 | 1.002,22 | 18,00 | 180,40 | 1.002,22 | 8,62 | 39,49 |
| 0602 | Demanda Ponta - TUSD-15% | DEZ/18 | 93,611 | 110,000 | KW | 26,76609091 | 2.944,27 | 2.944,27 | 18,00 | 529,97 | 2.944,27 | 25,32 | 116,00 |
| 0602 | Demanda F Ponta - TUSD-15% | DEZ/18 | 97,547 | 110,000 | KW | 10,77918182 | 1.185,71 | 1.185,71 | 18,00 | 213,43 | 1.185,71 | 10,20 | 46,72 |
| 0699 | Subvenção Tarifaria | DEZ/18 | | | | | 4.792,86 | 4.792,86 | 18,00 | 862,73 | 4.792,86 | 41,22 | 188,83 |
| | Subtotal | | | | | | 33.540,68 | | | | | | |
| 0605 | Multa por Atraso Ppto | OUT/18 | | | | | 592,30 | | | | | | |
| 0604 | Juros de Mora | OUT/18 | | | | | 273,63 | | | | | | |
| 0605 | Multa de CIP | OUT/18 | | | | | 1,23 | | | | | | |
| | Total Distribuidora | | | | | | 34.407,84 | | | | | | |
| 0607 | Contrib. Custeio IP-CIP Municipal | DEZ/18 | | | | | 13,34 | | | | | | |
| | Total Devoluções/Ajustes | | | | | | 13,34 | | | | | | |
| 0999 | Credito de Subvenção Tarifaria | | | | | | 3.700,08- | | | | | | |
| | Total a Pagar | | | | | | 30.721,10 | | | | | | |

TOTAL CONSOLIDADO

30.721,10

33.540,68

6.037,35

33.540,68

268,47

1.321,40

Autenticação Mecânica no Verso



Nota fiscal
Conta de Energia Elétrica
N° 051132457 Série C

Cód. Déb. Automático-Banco
330001414586

Vencimento
14/01/2019

Total a Pagar R\$
30.721,10

ATRASO NO PAGAMENTO SERÁ COBRADO EM CONTA FUTURA: MULTA 2%, JUROS MORA 0,033% AO DIA E CORREÇÃO MONETÁRIA, CONF.LEGISLAÇÃO VIGENTE

836100003075 211000403017 083576595033 300014145860





PREFEITURA MUNICIPAL ORLANDIA
PCA CEL ORLANDO 600
CENTRO
14620-000 ORLANDIA SP

CAPAS DO MÊS A

Nota fiscal
Conta de Energia Elétrica
Nº 051137315 Série C
Data de Emissão 15/12/2018
Data de Apresentação 19/12/2018
Página 01 de 02

Roteiro de Leitura Lote PN Reservado ao Fisco
ORLATL07 - 00000001 07 60006320 1692.B777.65D4.2F5D.6015.A4FD.317A.C227

DADOS DO SEU CÉDIGO

PREFEITURA MUNICIPAL ORLANDIA
CRT 061D, S/N1
14620-000 ORLANDIA / SP

Classificação: Tarifa Verde-A4 Serviço Público Ag/Esg/San Adm
Direta Munic
CNPJ 45.351.749/0001-11
Inscrição Estadual: ISENT0
Conta Contrato N°. 330001412818

| ATENDIMENTO CPFL | PN | SEU CÓDIGO | CONTA MÊS | VENCIMENTO | TOTAL A PAGAR |
|--|----------|------------|-----------|------------|---------------|
| 0800 770 41 40 www.cpfempresas.com.br | 60006320 | 39472159 | DEZ/2018 | 14/01/2019 | 3.465,83 |

DISCRIMINAÇÃO DA OPERAÇÃO - RESERVADO AO FISCO

| Cod. 115 | Descrição da Operação | Mês Ref. | Quant. Registrada | Quant. Faturada | Unid. Med. | Tarifa com Tributos R\$ | Valor Total da Operação R\$ | Base Cálculo ICMS R\$ | Aliq. ICMS% | ICMS | Base Cálculo PIS/COFINS | PIS 0,86% | COFINS 3,94% |
|----------|-----------------------------------|----------|-------------------|-----------------|------------|-------------------------|-----------------------------|-----------------------|-------------|--------|-------------------------|-----------|--------------|
| 0605 | Consumo Ponta - TUSD-15% | DEZ/18 | 657,430 | 657,430 | kWh | 0,70826737 | 465,65 | 465,65 | 18,00 | 83,82 | 465,65 | 4,00 | 19,35 |
| 0605 | Consumo Fora Ponta -TUSD-15% | DEZ/18 | 2.964,591 | 2.964,591 | kWh | 0,06360405 | 188,56 | 188,56 | 18,00 | 33,94 | 188,56 | 1,62 | 7,43 |
| 0901 | Cons Ponta Band Verde - TE-15% | DEZ/18 | 657,430 | 657,430 | kWh | 0,46505268 | 305,74 | 305,74 | 18,00 | 55,03 | 305,74 | 2,63 | 12,05 |
| 0601 | Consumo F Ponta Band Verde-TE-15% | DEZ/18 | 2.964,591 | 2.964,591 | kWh | 0,29074836 | 861,95 | 861,95 | 18,00 | 155,15 | 861,95 | 7,41 | 33,96 |
| 0601 | Adicional Band Amarela Ponta | DEZ/18 | | | | | 6,37 | 6,37 | 18,00 | 1,15 | 6,37 | 0,05 | 0,25 |
| 0601 | Adicional Band Amarela FPonta | DEZ/18 | | | | | 27,44 | 27,44 | 18,00 | 4,94 | 27,44 | 0,24 | 1,08 |
| 0601 | Consumo Reativo Exc Ponta | DEZ/18 | 37,119 | 37,119 | KVr | 0,35911117 | 13,33 | 13,33 | 18,00 | 2,40 | 13,33 | 0,11 | 0,53 |
| 0601 | Consumo Reativo Exc Fora Ponta | DEZ/18 | 139,420 | 139,420 | KVr | 0,35905671 | 50,06 | 50,06 | 18,00 | 9,01 | 50,06 | 0,43 | 1,97 |
| 0602 | Demanda - TUSD-15% | DEZ/18 | 55,891 | 120,000 | KW | 10,77908334 | 1.293,49 | 1.293,49 | 18,00 | 232,83 | 1.293,49 | 11,12 | 50,96 |
| 0699 | Subvenção Tarifária | DEZ/18 | | | | | 549,78 | 549,78 | 18,00 | 98,96 | 549,78 | 4,73 | 21,66 |
| | Subtotal | | | | | | 3.762,37 | | | | | | |
| 0605 | Multa por Atraso Pgto | OUT/18 | | | | | 77,52 | | | | | | |
| 0604 | Juros de Mora | OUT/18 | | | | | 35,80 | | | | | | |
| 0605 | Multa de CIP | OUT/18 | | | | | 1,23 | | | | | | |
| | Total Distribuidora | | | | | | 3.876,92 | | | | | | |
| 0607 | Contrib Custeio IP-CIP Municipal | DEZ/18 | | | | | 13,34 | | | | | | |
| | Total Devoluções/Ajustes | | | | | | 13,34 | | | | | | |
| 0699 | Crédito de Subvenção Tarifária | | | | | | 424,43- | | | | | | |
| | Total a Pagar | | | | | | 3.465,83 | | | | | | |

TOTAL CONSOLIDADO 3.465,83 3.762,37 677,23 3.762,37 32,34 148,24

Autenticação Mecânica no Verso



Nota fiscal
Conta de Energia Elétrica
Nº 051137315 Série C

Cód. Déb. Automático-Banco
330001412818

Vencimento
14/01/2019

Total a Pagar R\$
3.465,83

ATRASO NO PAGAMENTO SERÁ COBRADO EM CONTA FUTURA: MULTA 2%, JUROS MORA 0,033% AO DIA E CORREÇÃO MONETÁRIA, CONF. LEGISLAÇÃO VIGENTE

836900000347 658300403016 107015323036 300014128189



| Demanda Contratada | Energia Contratada | Bandeiras Tarifárias | Micro/Minigeração |
|---|--|---|-------------------|
| Única Ponta Fora Ponta Geração | 120 Único Ponta Fora Ponta Reservado | Amarela : De 13 a 30/11 - 18 Dias Verde : De 01 a 13/12 - 13 Dias Total : 31 Dias | |

| DÍGITOS DE LEITURA | | TARIFA ANEEL | |
|--------------------------|------------|--------------------------------|--------------------------------|
| Leitura Anterior | 12/11/2018 | kWh Ponta TE R\$ 0,35903150 | kW Único R\$ 8,32150000 |
| Leitura Atual | 13/12/2018 | kWh FPonta TE R\$ 0,22445950 | Reat.kWh Ponta R\$ 0,27726000 |
| Quantidade de Dias | 31 | kWh Ponta TUSD R\$ 0,54080500 | Reat.kWh FPonta R\$ 0,27726000 |
| Próxima Leitura prevista | 14/01/2019 | kWh FPonta TUSD R\$ 0,04910450 | |

| DESEMPENHO DE NÍVEL DE TENSÃO | | DEMONSTRATIVO DE UTILIZAÇÃO | |
|-------------------------------|----------|-----------------------------------|--|
| Energia Ativa | 40141046 | Mês de Referência DEZ/2018 | |
| Energia Reativa | 40141046 | | |
| Taxa de Perda (%) | 2,5 | | |

| DÍGITOS DE LEITURA | | | |
|--------------------|--------|--------|------------|
| U.M. | Atual | Anter | Ft. Múltip |
| kWh Ponta | 051315 | 049712 | 0.40000 |
| kWh F. Ponta | 727196 | 719966 | 0.40000 |
| kWh Reserv | | | |
| kWh Ponta | 001345 | 000000 | 0.04000 |
| kWh F. Ponta | 001363 | 000000 | 0.04000 |
| kWh Reserv | | | |
| Ufer Ponta | 002248 | 002158 | 0.40000 |
| Ufer F. Ponta | 026940 | 026600 | 0.40000 |
| Ufer Reserv | | | |
| kWh Inj Ponta | | | |
| kWh Inj FPonta | | | |
| kWh Inj Reserv | | | |

Consumo Ponta - [kWh]

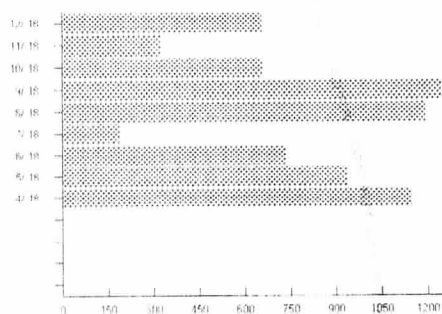

Consumo Fora de Ponta - [kWh]

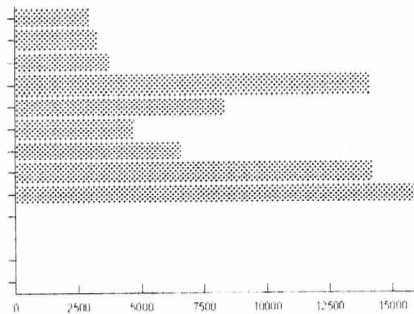

| NÍVELS DE TENSÃO | |
|------------------|--------|
| Contratado | 13.200 |
| Mínimo | 12.276 |
| Máximo | 13.880 |

Demanda - [kW]

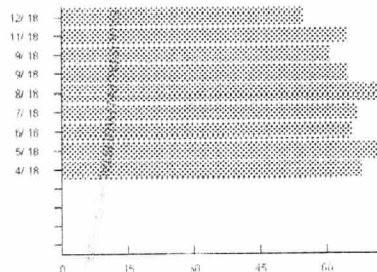

INDICADORES DE CONTINUIDADE DE FORNECIMENTO DE ENERGIA

| ORLÂNDIA 1- ANHANGUERA | DIC | FIC | DMIC | DICRI |
|-------------------------|--------------|-------|------|-------|
| Padrão Mensal | 8,95 | 4,46 | 4,74 | 12,71 |
| Padrão Trimestral | 17,91 | 8,92 | | |
| Padrão Anual | 35,82 | 17,84 | | |
| Apurado Mensal | 0,00 | 0,00 | 0,00 | 0,00 |
| Período de Apuração mês | 10/2018 | | | |
| Valor mensal do EUSD | R\$ 1.545,56 | | | |

PREZADO CLIENTE

Mantenha seus dados sempre atualizados, alguns itens determinam a tarifa e tributação de sua fatura de energia elétrica. Solicite os serviços disponíveis em nosso site com rapidez e segurança e reserve mais tempo para você em seu dia-a-dia. Mais informações acesse o endereço que consta no verso de sua conta.

INFORMAÇÕES SOBRE A FATURA

AVISOS IMPORTANTES



PREFEITURA MUNICIPAL ORLANDIA
PCA CEL ORLANDO, 600
CENTRO
14620-000 ORLANDIA/SP

Nota Fiscal
Conta de Energia Elétrica
Nº 049152265 série C
Data de Emissão 30/11/2018
Data de Apresentação: 05/12/2018
Pág. 01 de 01
Conta Contrato Nº 330000270882
Endereço Alternativo
Leitura Próximo Mês 19/12/2018

Lote Roteiro de Leitura Nº. Medidor: PN
60006320

Reservado ao Fisco
5D74.337C ED51.22DD.7E60.E32F.0E2F.9B6C

PREZADO(A) CLIENTE

Mantenha seus dados sempre atualizados, alguns itens determinam a tarifa e tributação de sua fatura de energia elétrica. Solicite os serviços disponíveis em nosso site com rapidez e segurança e reserve mais tempo para você em seu dia-a-dia. Mais informações acesse o endereço que consta no verso de sua conta.

DADOS DA UNIDADE CONSUMIDORA

ESTACAO DE TRATAMENTO DE ESGOTO
AV VINTE E TRES.S/N1EE ESGOTO
JD N ORLANDIA
14620-000 - ORLANDIA - /SP

CNPJ45.351.749/0001-11
INSC. EST: ISENTA
CLASSIFICAÇÃO: Convencional B3 Serv Público Ag/Esg/San Adm Direta Municipal - Trifásico 220 / 127 V

| ATENIMENTO | PN | SEU CÓDIGO | CONTA MÊS | VENCIMENTO | TOTAL A PAGAR |
|------------------------------------|----------|------------|-----------|------------|---------------|
| 0800 010 10 10 www.cpfli.com.br | 60006320 | 32452314 | NOV/2018 | 14/01/2019 | 76,90 |

DISCRIMINAÇÃO DA OPERAÇÃO - RESERVADO AO FISCO

| Cod. | Descrição da Operação | Mês Ref. | Quant. Faturada | Unid. Med. | Tarifa com Tributos R\$ | Valor Total da Operação R\$ | Base Cálculo ICMS R\$ | Aliq. ICMS% | ICMS | Base Cálculo PIS/COFINS | PIS 1.13% | COFINS 5.24% | Bandeiras Tarifárias (Dias) |
|------|-----------------------------------|----------|-----------------|------------|-------------------------|-----------------------------|-----------------------|-------------|--------------|-------------------------|-------------|--------------|-----------------------------|
| 115 | Nº 900402300833 | | | | | | | | | | | | |
| 0905 | Custo Disp Uso Sistema - TUSD-15% | NOV/18 | 100,000 | kWh | 0,23290000 | 23,29 | 23,29 | 18,00 | 4,19 | 23,29 | 0,26 | 1,22 | Vermelha 12 Dias |
| 0901 | Disp Sistema Band Verde TE-15% | NOV/18 | 100,000 | kWh | 0,31150000 | 31,15 | 31,15 | 18,00 | 5,61 | 31,15 | 0,35 | 1,63 | Amarela 21 Dias |
| 0601 | Adicional D Sist Band Amarela | NOV/18 | | | | 0,83 | 0,83 | 18,00 | 0,15 | 0,83 | 0,01 | 0,04 | |
| 0601 | Adicional D Sist Band Vermelha | NOV/18 | | | | 2,40 | 2,40 | 18,00 | 0,43 | 2,40 | 0,03 | 0,13 | |
| 0699 | Subvenção Tarifária | NOV/18 | | | | 9,62 | 9,62 | 18,00 | 1,73 | 9,62 | 0,11 | 0,51 | |
| 0904 | Juros de Mora | AGO/18 | | | | 0,57 | | | | | | | |
| 0905 | Multa por Atraso Pgto | AGO/18 | | | | 1,24 | | | | | | | |
| 0905 | Multa de CIP | AGO/18 | | | | 1,23 | | | | | | | |
| 0905 | Atualização Monetária | AGO/18 | | | | 0,50 | | | | | | | |
| | Total Distribuidora | | | | | 70,83 | | | | | | | |
| 0999 | Credito de Subvenção Tarifária | | | | | 7,27 | | | | | | | |
| | DÉBITOS DE OUTROS SERVIÇOS | | | | | | | | | | | | |
| 0607 | Contrib. Custeio IP-CIP Municipal | NOV/18 | | | | 13,34 | | | | | | | |
| | | | | | | 76,90 | 67,29 | | 12,11 | 67,29 | 0,78 | 3,63 | |

TOTAL CONSOLIDADO

| HISTÓRICO DE CONSUMO | | kWh Dias | TARIFA ANEEL | | EQUIPAMENTOS DE MEDIÇÃO / DATAS DE LEITURAS | | | | | | Leitura Próximo Mês | | |
|----------------------|------|----------|--------------|------|---|-----------|---------|------------|------------|----------|---------------------|-----------|------------|
| Mês | Dias | | Consumo | TUSD | TE | Nº | Energia | Leitura | Leitura | Fator | Consumo | Taxa de | Leitura |
| | | | kWh | | | | | 21/11/2018 | 19/10/2018 | Multipl. | [kWh] | Perda [%] | 19/12/2018 |
| 2018 | NOV | 0 33 | | | | | | | | | | | |
| | OUT | 0 30 | | | | 301688130 | Ativa | 3928 | 3928 | 1,00 | 0 | | |
| | SET | 0 33 | | | | | | | | | | | |
| | AGO | 0 29 | | | | | | | | | | | |
| | JUL | 0 30 | | | | | | | | | | | |
| | JUN | 0 32 | | | | | | | | | | | |
| | MAI | 0 29 | | | | | | | | | | | |
| | ABR | 0 30 | | | | | | | | | | | |
| | MAR | 0 32 | | | | | | | | | | | |
| | FEV | 0 29 | | | | | | | | | | | |
| | JAN | 0 29 | | | | | | | | | | | |
| 2017 | DEZ | 0 30 | | | | | | | | | | | |
| | NOV | 0 32 | | | | | | | | | | | |

INDICADORES DE CONTINUIDADE DE FORNECIMENTO DE ENERGIA

Para consulta dos indicadores acesse nosso site www.cpfli.com.br

INFORMAÇÕES SOBRE A FATURA

Conforme Art. 172, § 2º da Resol. 414/2010 da Aneel, sua instalação estará sujeita a suspensão de fornecimento até 90 (noventa) dias corridos, contados da data do documento mais antigo vencido e não pago sucessivamente. Informações dos débitos mais antigos. Vencimento Valor

13/11/2018 R\$ 78,47

AVISO IMPORTANTE

CONSTA DÉBITO: 1 DOCTO(S)
13/11/18 R\$ 78,47

REGULARIZE ATÉ 20/12/2018, PARA EVITAR A SUSPENSÃO DO FORNECIMENTO.

APOS A SUSPENSÃO COBRAREMOS O CONSUMO REGISTRADO E PODERÁ OCORRER A RESCISÃO DO CONTRATO APOS 2 MESES-ART 99 E 70-RESOL 414/10. DOCTO(S) VENCIDOS PODEM SER INDICADOS AOS ÓRGÃOS DE PROT. CRÉDITO. CASO POSSUA COBRANÇA DE TERCEIROS NA CONTA E POSSIVEL REFATURAR SEM O REFERIDO VALOR.

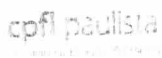

Nota Fiscal
Conta de Energia Elétrica
Nº 049152265 série C

CódDebAut-Banco
330000270882

Total a Pagar (R\$)
76,90

Data de Vencimento
14/01/2019

Essa conta poderá ser paga no credenciado mais perto de você. Confira a lista completa no site www.cpfli.com.br

BOA VISTA CONVENIENCIA
DOLLAR BRASIL
XAVIER

AVENIDA MARGINAL DIREITA 516 - CENTRO
RUA HUM 234 - CENTRO
R UM, 43 - CENTRO

Autenticação Mecânica

836000000007 769000403014 040151322035 300002708828





MUNICÍPIO DE ORLANDIA
PCA CEL ORLANDO 600
CENTRO
14620-000 ORLANDIA SP

Nota Fiscal
Conta de Energia Elétrica
Nº 052649609 Série C
Data de Emissão 22/12/2018
Data de Apresentação 27/12/2018
Página 01 de 02

Roteiro de Leitura Lote PN
ORLATL13 - 00000000 13 60006320

Reservado ao Fisco
9898.193B.0C00.5EFF.FD79.268B.733E.DAAB

2005 DO SEU CÓDIGO

PM BOMBA D'AGUA, 340-A
AV DEZ, 340A
14620-000 ORLANDIA / SP

Classificação: Tarifa Verde-A4 Serviço Público Ag/Esg/San Adm
Direta Munic
CNPJ 45.351.749/0001-11
Inscrição Estadual: ISENTO
Conta Contrato N°. 330000270040

| ATENDIMENTO CPFL | PN | SEU CÓDIGO | CONTA MÊS | VENCIMENTO | TOTAL A PAGAR |
|--|----------|------------|-----------|------------|---------------|
| 0800 770 41 40 www.cpfempresas.com.br | 60006320 | 20316887 | DEZ/2018 | 14/01/2019 | 79.564,72 |

| DESCRIMINAÇÃO DA OPERAÇÃO - RESERVADO AO FISCO | | | | | | | | | | | | | |
|--|--|----------|-------------------|-----------------|------------|-------------------------|-----------------------------|-----------------------|------------------|------------------|-------------------------|-----------------|--------------|
| Cod. 115 | Descrição da Operação Nº 904402251229 | Mês Ref. | Quant. Registrada | Quant. Faturada | Unid. Med. | Tarifa com Tributos R\$ | Valor Total da Operação R\$ | Base Cálculo ICMS R\$ | Aliq. ICMS% | ICMS | Base Cálculo PIS/COFINS | PIS 0,86% | COFINS 3,94% |
| 0605 | Consumo Ponta - TUSD-15% | DEZ/18 | 13.615,200 | 13.615,200 | kWh | 0,70829588 | 9.643,59 | 9.643,59 | 18,00 | 1.735,85 | 9.643,59 | 82,93 | 379,96 |
| 0606 | Consumo Fora Ponta -TUSD-15% | DEZ/18 | 142.623,468 | 142.623,468 | kWh | 0,06360688 | 9.071,83 | 9.071,83 | 18,00 | 1.632,93 | 9.071,83 | 78,02 | 357,43 |
| 0601 | Cons Ponta Band Verde - TE-15% | DEZ/18 | 13.615,200 | 13.615,200 | kWh | 0,46506552 | 6.331,96 | 6.331,96 | 18,00 | 1.139,75 | 6.331,96 | 54,45 | 249,48 |
| 0601 | Consumo F Ponta Band Verde-TE-15% | DEZ/18 | 142.623,468 | 142.623,468 | kWh | 0,29075054 | 41.467,85 | 41.467,85 | 18,00 | 7.464,21 | 41.467,85 | 356,62 | 1.633,83 |
| 0601 | Adicional Band Amarela Ponta | DEZ/18 | | | | | 90,94 | 90,94 | 18,00 | 16,37 | 90,94 | 0,78 | 3,58 |
| 0601 | Adicional Band Amarela FPonta | DEZ/18 | | | | | 912,41 | 912,41 | 18,00 | 164,23 | 912,41 | 7,85 | 35,95 |
| 0601 | Consumo Realivo Exc Ponta | DEZ/18 | 1.634,585 | 1.634,585 | KVr | 0,35914296 | 587,05 | 587,05 | 18,00 | 105,87 | 587,05 | 5,05 | 23,13 |
| 0601 | Consumo Realivo Exc Fora Ponta | DEZ/18 | 11.675,944 | 11.675,944 | KVr | 0,35914440 | 4.193,35 | 4.193,35 | 18,00 | 754,80 | 4.193,35 | 36,06 | 165,22 |
| 0602 | Demanda - TUSD-15% | DEZ/18 | 197,424 | 197,424 | KW | 10,77913527 | 2.128,06 | 2.128,06 | 18,00 | 383,05 | 2.128,06 | 18,30 | 83,85 |
| 0602 | Demanda Real Exced [KW]-TUSD | DEZ/18 | | 27,759 | KW | 12,68095908 | 352,02 | 352,02 | 18,00 | 63,36 | 352,02 | 3,03 | 13,87 |
| 0699 | Subvenção Tarifaria | DEZ/18 | | | | | 12.113,53 | 12.113,53 | 18,00 | 2.180,43 | 12.113,53 | 104,18 | 477,28 |
| | Subtotal | | | | | | 86.892,59 | | | | | | |
| 0805 | Multa por Atraso Pgto | OUT/18 | | | | | 1.374,29 | | | | | | |
| 0804 | Juros de Mora | OUT/18 | | | | | 634,91 | | | | | | |
| 0805 | Multa de CIP | OUT/18 | | | | | 1,23 | | | | | | |
| | Total Distribuidora | | | | | | 88.903,02 | | | | | | |
| 0807 | Contrib. Custeio IP-CIP Municipal | DEZ/18 | | | | | 13,34 | | | | | | |
| | Total Devoluções/Ajustes | | | | | | 13,34 | | | | | | |
| 0999 | Credito de Subvenção Tarifaria | | | | | | 9.351,64 | | | | | | |
| | Total a Pagar | | | | | | 79.564,72 | | | | | | |
| TOTAL CONSOLIDADO | | | | | | | 79.564,72 | 86.892,59 | 15.640,65 | 86.892,59 | 747,27 | 3.423,58 | |

Autenticação Mecânica no Verso



Nota fiscal
Conta de Energia Elétrica
Nº 052649609 Série C

Cód. Déb. Automático-Banco
330000270040

Vencimento
14/01/2019

Total a Pagar R\$
79.564,72

ATRASO NO PAGAMENTO SERÁ COBRADO EM CONTA FUTURA: MULTA 2%, JUROS MORA 0,033% AO DIA E CORREÇÃO MONETÁRIA, CONF.LEGISLAÇÃO VIGENTE

836800007954 647200403010 096536568031 300002700403



Instalação 0020316887
 PM BOMBA D'AGUA, 340-A
 AV DEZ 340A
 14620-000 ORLANDIA SP
 Página 02 de 02

| Partes Contratadas | Energia Contratada | Bandeiras Tarifárias | Micro/Minigeração |
|--------------------------------------|--|---|-------------------|
| Única Ponta Fora Ponta Geração | 190 Único Ponta Fora Ponta Reservado | Amarela : De 13 a 30/11 - 18 Dias Verde : De 01 a 20/12 - 20 Dias Total : 38 Dias | |

| DADOS DE LEITURA | | TARIFA ANEEL | |
|--------------------------|------------|--------------------------------|--------------------------------|
| Leitura Anterior | 12/11/2018 | kWh Ponta TE R\$ 0,35903150 | kW Único R\$ 8,32150000 |
| Leitura Atual | 20/12/2018 | kWh F Ponta TE R\$ 0,22445950 | Reat.kWh Ponta R\$ 0,27726000 |
| Quantidade de Dias | 38 | kWh Ponta TUSD R\$ 0,54880500 | Reat.kWh FPonta R\$ 0,27726000 |
| Próxima Leitura prevista | 22/01/2019 | kWh FPonta TUSD R\$ 0,04910450 | Reativo kW R\$ 9,79000000 |

| DADOS DE MEDIÇÃO | | DEMONSTRATIVO DE UTILIZAÇÃO | |
|-------------------|----------|-----------------------------|--|
| Energia Ativa | 40119101 | Mês de Referência DEZ/2018 | |
| Energia Reativa | 40119101 | | |
| Taxa de Perda (%) | | | |

| DADOS DE LEITURA | | | |
|------------------|--------|--------|------------|
| U.M. | Atual | Anter | Ft. Multip |
| kWh Ponta | 183216 | 179434 | 3,60000 |
| kWh F Ponta | 047094 | 007477 | 3,60000 |
| kWh Reserv | | | |
| kW Ponta | 000548 | 000000 | 0,36000 |
| kW F Ponta | 000534 | 000000 | 0,36000 |
| kW Reserv | | | |
| Ufer Ponta | 027547 | 027093 | 3,60000 |
| Ufer F Ponta | 212380 | 209137 | 3,60000 |
| Ufer Reserv | | | |
| kWh Inj Ponta | | | |
| kWh inj FPonta | | | |
| kWh Inj Reserv | | | |

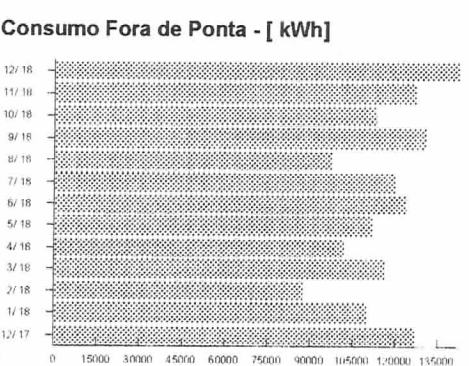
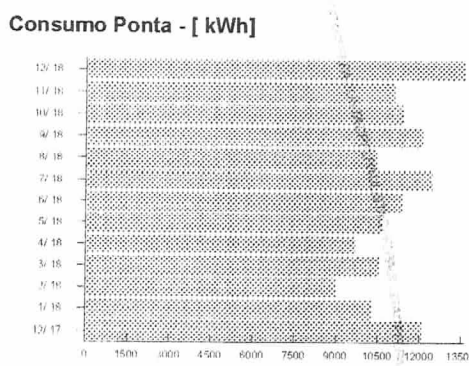

| VALORES DE TENSÃO | |
|-------------------|--------|
| Contratado | 13,200 |
| Mínimo | 12,276 |
| Máximo | 13,860 |

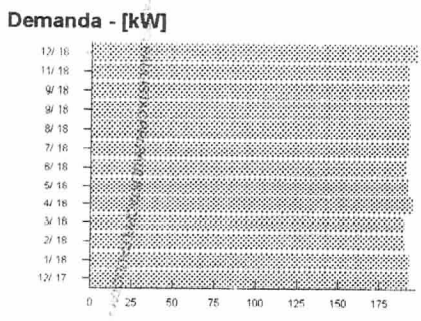

| INDICADORES DE CONTINUIDADE DE FORNECIMENTO DE ENERGIA | | | | |
|--|---------------|------|------|-------|
| ORLÂNDIA 1- ANHANGUERA | DIC | FIC | DMIC | DICRI |
| Padrão Mensal | 3,46 | 2,17 | 2,52 | 9,77 |
| Padrão Trimestral | 6,93 | 4,35 | | |
| Padrão Anual | 13,86 | 8,71 | | |
| Apurado Mensal | 0,00 | 0,00 | 0,00 | 0,00 |
| Período de Apuração mês: | 10/2018 | | | |
| Valor mensal do EUSD | R\$ 13.395,85 | | | |

PREZADO CLIENTE

Mantenha seus dados sempre atualizados, alguns itens determinam a tarifa e tributação de sua fatura de energia elétrica. Solicite os serviços disponíveis em nosso site com rapidez e segurança e reserve mais tempo para você em seu dia-a-dia. Mais informações acesse o endereço que consta no verso de sua conta.

INFORMAÇÕES SOBRE A FATURA

Excepcionalmente este mês estamos postergando sua data de voto, de modo a atender os prazos da Resolução 414/ANEEL/2010. Conforme Art. 172, § 2º da Resol 414/2010 da Aneel, sua instalação estará sujeita a suspensão de fornecimento até 90 (noventa) dias corridos, contados da data do documento mais antigo vendido e não pago sucessivamente.
 Informações dos débitos mais antigos:
 Vencimento Valor
 15/12/2018 R\$ 77.216,80

AVISOS IMPORTANTES

CONSTA DÉBITO 1 DOCTO(S)
 13/12/18 R\$ 77.216,80

APÓS A SUSPENSÃO COBRAREMOS O CONSUMO REGISTRADO E PODERÁ OCORRER A RESCISÃO DO CONTRATO APÓS 2 MESES-ART 99 e 70-RESOL 414/10. DOCTO(S) VENCIDOS PODEM SER INDICADOS AOS ÓRGÃOS DE PROT. CRÉDITO. CASO POSSUA COBRANÇA DE TERCEIROS NA GONTA É POSSÍVEL REFATURAR SEM O REFERIDO VALOR.

REGULARIZE ATÉ 11/01/2019, PARA EVITAR A SUSPENSÃO DO FORNECIMENTO.



MUNICÍPIO DE ORLANDIA
 PCA CEL ORLANDO 600
 CENTRO
 14620-000 ORLANDIA SP

Nota fiscal
 Conta de Energia Elétrica
 N° 052643032 Série C
 Data de Emissão 22/12/2018
 Data de Apresentação 27/12/2018
 Página 01 de 02

Roteiro de Leitura Lote PN Reservado ao Fisco
 ORLATL13 - 00000000 13 60006320 FAC4.8AE6.0FBA.649F.D233.0FC6.3460.3325

DEBITOS DO SEU CODIGO

PM -POÇO 1 -CAPTAÇÃO
 R DEZ , 2
 14620-000 ORLANDIA / SP

Classificação: Tarifa Azul-A4 Serviço Público Ag/Esg/San Adm Direta
 Munic
 CNPJ 45.351.749/0001-11
 Inscrição Estadual: ISENT0
 Conta Contrato N°. 330000270467

| ATENDIMENTO CPFL | PN | SEU CODIGO | CONTA MES | VENCIMENTO | TOTAL A PAGAR |
|--|----------|------------|-----------|------------|---------------|
| 0800 770 41 40 www.cpfl empresas.com.br | 60006320 | 20350457 | DEZ/2018 | 14/01/2019 | 120.143,68 |

TERMINAÇÃO DA OPERAÇÃO - RESERVADO AO FISCO

| Cod. | Descrição da Operação | Mês Ref. | Quant. Registrada | Quant. Faturada | Unid. Med. | Tarifa com Tributos R\$ | Valor Total da Operação R\$ | Base Cálculo ICMS R\$ | Aliq. ICMS% | ICMS | Base Cálculo PIS/COFINS | PIS 0,86% | COFINS 3,94% |
|------|-----------------------------------|----------|-------------------|-----------------|------------|-------------------------|-----------------------------|-----------------------|-------------|-----------|-------------------------|-----------|--------------|
| 0605 | Consumo Ponta - TUSD-15% | DEZ/18 | 22.872,120 | 22.872,120 | kWh | 0,06380670 | 1.454,82 | 1.454,82 | 18,00 | 261,87 | 1.454,82 | 12,51 | 57,32 |
| 0605 | Consumo Fora Ponta - TUSD-15% | DEZ/18 | 218.340,720 | 218.340,720 | kWh | 0,06380688 | 13.887,97 | 13.887,97 | 18,00 | 2.499,83 | 13.887,97 | 119,44 | 547,19 |
| 0601 | Cons Ponta Band Verde - TE-15% | DEZ/18 | 22.872,120 | 22.872,120 | kWh | 0,48506665 | 10.637,08 | 10.637,08 | 18,00 | 1.914,67 | 10.637,08 | 91,48 | 419,10 |
| 0601 | Consumo F Ponta Band Verde-TE-15% | DEZ/18 | 218.340,720 | 218.340,720 | kWh | 0,29075058 | 63.482,69 | 63.482,69 | 18,00 | 11.426,88 | 63.482,69 | 545,95 | 2.501,22 |
| 0601 | Adicional Band Amarela Ponta | DEZ/18 | | | | | 139,94 | 139,94 | 18,00 | 25,19 | 139,94 | 1,20 | 5,51 |
| 0601 | Adicional Band Amarela FPonta | DEZ/18 | | | | | 1.300,84 | 1.300,84 | 18,00 | 234,15 | 1.300,84 | 11,19 | 51,25 |
| 0601 | Consumo Reativo Exc Ponta | DEZ/18 | 1.553,988 | 1.553,988 | KVr | 0,35914029 | 558,10 | 558,10 | 18,00 | 100,46 | 558,10 | 4,80 | 21,99 |
| 0601 | Consumo Reativo Exc Fora Ponta | DEZ/18 | 12.202,668 | 12.202,668 | KVr | 0,35914523 | 4.382,53 | 4.382,53 | 18,00 | 788,86 | 4.382,53 | 37,89 | 172,67 |
| 0602 | Demanda Ponta - TUSD-15% | DEZ/18 | 326,840 | 450,000 | KW | 26,78617778 | 12.044,78 | 12.044,78 | 18,00 | 2.168,06 | 12.044,78 | 103,59 | 474,56 |
| 0602 | Demanda F Ponta - TUSD-15% | DEZ/18 | 335,760 | 450,000 | KW | 10,77913334 | 4.850,61 | 4.850,61 | 18,00 | 873,11 | 4.850,61 | 41,72 | 191,11 |
| 0699 | Subvenção Tarifaria | DEZ/18 | | | | | 18.789,07 | 18.789,07 | 18,00 | 3.378,43 | 18.789,07 | 161,41 | 739,51 |
| | Subtotal | | | | | | 131.508,41 | | | | | | |
| 0805 | Multa por Atraso Pgto | OUT/18 | | | | | 2.127,52 | | | | | | |
| 0804 | Juros de Mora | OUT/18 | | | | | 982,90 | | | | | | |
| 0605 | Multa de CIP | OUT/18 | | | | | 1,23 | | | | | | |
| | Total Distribuidora | | | | | | 134.620,06 | | | | | | |
| 0607 | Contrib. Custeio IP-CIP Municipal | DEZ/18 | | | | | 13,34 | | | | | | |
| | Total Devoluções/Ajustes | | | | | | 13,34 | | | | | | |
| 0999 | Credito de Subvenção Tarifária | | | | | | 14.489,72 | | | | | | |
| | Total a Pagar | | | | | | 120.143,68 | | | | | | |

TOTAL CONSOLIDADO 120.143,68 131.508,41 23.671,51 131.508,41 1.130,98 5.181,43

Autenticação Mecânica no Verso



Nota fiscal
 Conta de Energia Elétrica
 N° 052643032 Série C

Cód. Déb. Automático-Banco
 330000270467

Vencimento
 14/01/2019

Total a Pagar R\$
 120.143,68

ATRASO NO PAGAMENTO SERÁ COBRADO EM CONTA FUTURA: MULTA 2%, JUROS MORA 0,033% AO DIA E CORREÇÃO MONETÁRIA, CONF.LEGISLAÇÃO VIGENTE

836000012010 436800403012 083108554037 300002704678



Instalação 0020350457
 PM - POÇO 1 -CAPTAÇÃO
 R DEZ 2
 14620-000 ORLANDIA SP
 Pagina 02 de 02

| Consumo | Energia Contratada | Bandeiras Tarifárias | Micro/Minigeração |
|--------------------------------------|-------------------------|---|-------------------|
| Única Ponta Fora Ponta Geração | 450 450 Reservado | Amarela : De 14 a 30/11 - 17 Dias Verde : De 01 a 20/12 - 20 Dias Total : 37 Dias | |

| TARIFA ANEEL | |
|--------------------------|------------|
| Leitura Anterior | 13/11/2018 |
| Leitura Atual | 20/12/2018 |
| Quantidade de Dias | 37 |
| Proxima Leitura prevista | 22/01/2019 |

| DEMONSTRATIVO DE UTILIZAÇÃO | |
|-----------------------------|----------|
| Energia Ativa | 40119107 |
| Energia Reativa | 40119107 |
| Taxa de Perda (%) | |

Mês de Referência DEZ/2018

| DADOS DE LEITURA | | | |
|------------------|--------|--------|------------|
| U.M. | Atual | Anter | Ft. Multip |
| kWh Ponta | 211779 | 207967 | 6,00000 |
| kWh F. Ponta | 092998 | 056608 | 6,00000 |
| kWh Reserv. | | | |
| kW Ponta | 000544 | 000000 | 0,60000 |
| kW F. Ponta | 000569 | 000000 | 0,60000 |
| kW Reserv. | | | |
| Ufer Ponta | 011652 | 011294 | 6,00000 |
| Ufer F. Ponta | 088851 | 086318 | 6,00000 |
| Ufer Reserv. | | | |
| kWh Inj. Ponta | | | |
| kWh Inj. FPonta | | | |
| kWh Inj. Reserv. | | | |

Consumo Ponta - [kWh]

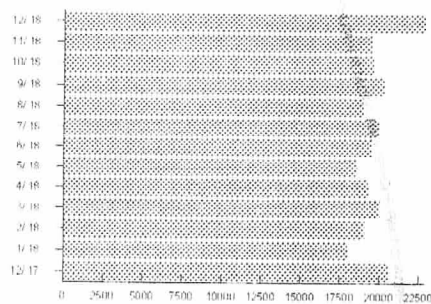

Consumo Fora de Ponta - [kWh]

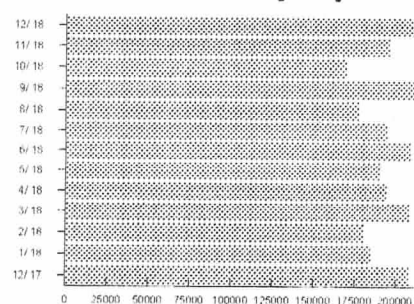

| NÍVELS DE TENSÃO | |
|------------------|--------|
| Contratado | 13,200 |
| Mínimo | 12,276 |
| Máximo | 13,860 |

Demanda Ponta - [kW]

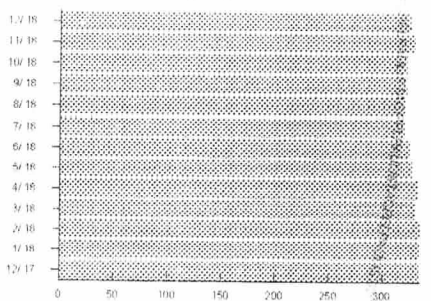

Demanda Fora de Ponta - [kW]

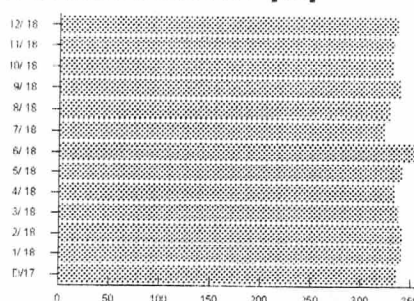

INDICADORES DE CONTINUIDADE DE FORNECIMENTO DE ENERGIA

| ORLÂNDIA 1- ANHANGUERA | DIC | FIC | DMIC | DICRI |
|------------------------|-------|------|------|-------|
| Padrão Mensal | 3,46 | 2,17 | 2,62 | 9,77 |
| Padrão Trimestral | 6,93 | 4,35 | | |
| Padrão Anual | 13,86 | 8,71 | | |
| Apurado Mensal | 0,00 | 0,00 | 0,00 | 0,00 |

Período de Apuração mês: 10/2018
 Valor mensal do EUSD: R\$ 22.347,48

PREZADO CLIENTE

Mantenha seus dados sempre atualizados, alguns itens determinam a tarifa e tributação de sua fatura de energia elétrica. Solicite os serviços disponíveis em nosso site com rapidez e segurança e reserve mais tempo para você em seu dia-a-dia. Mais informações acesse o endereço que consta no verso de sua conta.

INFORMAÇÕES SOBRE A FATURA

Excepcionalmente este mês estamos postergando sua data de voto, de modo a atender os prazos da Resolução 414/ANEEL/2010. Conforme Art. 172, § 2º da Resol. 414/2010 da Aneel, sua instalação estará sujeita a suspensão de fornecimento até 90 (noventa) dias corridos, contados da data do documento mais antigo vencido e não pago sucessivamente. Informações dos débitos mais antigos:
 Vencimento Valor
 13/12/2018 R\$ 123.254,31

AVISOS IMPORTANTES

CONSTA DÉBITO: 1 DOCTO(S)

13/12/18 R\$123.254,31

REGULARIZE ATÉ 11/01/2019, PARA EVITAR A SUSPENSÃO DO FORNECIMENTO.

APÓS A SUSPENSÃO COBRAREMOS O CONSUMO REGISTRADO E PODERÁ OCORRER A RES. CISÃO DO CONTRATO APÓS 2 MESES-ART 99 E 70-RESOL. 414/10. DOCTO(S) VENCIDOS PODEM SER INDICADOS AOS ÓRGÃOS DE PROT. CRÉDITO. CASO POSSUA COBRANÇA DE TERCEIROS NA CONTA É POSSÍVEL REFATURAR SEM O REFERIDO VALOR.



25590037

PREFEITURA MUNICIPAL ORLANDIA
 PCA CEL ORLANDO 600
 CENTRO
 14620-000 ORLANDIA SP

laço e Agosto

Nota fiscal
 Conta de Energia Elétrica
 N° 051149610 Série C
 Data de Emissão 15/12/2018
 Data de Apresentação 19/12/2018
 Página 01 de 03

Roteiro de Leitura Lote PN Reservado ao Fisco
 ORLATL07 - 00000002 07 60006320 9FE9.5FFA.FEAE.5E91.A763.6247.ED9A.4E8A

DADOS DO SEU CÓDIGO

PREFEITURA MUNICIPAL ORLANDIA
 AV VINTE E TRES , S/N1
 14620-000 ORLANDIA / SP

Classificação: Tarifa Azul-A4 Serviço Público Ag/Esg/San Adm Direta
 Munic
 CNPJ 45.351.749/0001-11
 Inscrição Estadual: ISENT0
 Conta Contrato N°. 330001420527

| ATENDIMENTO CPFL | PN | SEU CÓDIGO | CONTA MÊS | VENCIMENTO | TOTAL A PAGAR |
|--|----------|------------|-----------|------------|---------------|
| 0800 770 41 40 www.cpfempresas.com.br | 60006320 | 36091316 | DEZ/2018 | 14/01/2019 | 17.945,72 |

DISCRIMINAÇÃO DA OPERAÇÃO - RESERVADO AO FISCO

| Cod. | Descrição da Operação | Mês Ref | Quant. Registrada | Quant. Faturada | Unid. Med. | Tarifa com Tributos R\$ | Valor Total da Operação R\$ | Base Cálculo ICMS R\$ | Aliq ICMS% | ICMS | Base Cálculo PIS/COFINS | PIS 0,86% | COFINS 3,94% |
|------|-----------------------------------|---------|-------------------|-----------------|------------|-------------------------|-----------------------------|-----------------------|------------|----------|-------------------------|-----------|--------------|
| 115 | N° 907751814214 | | | | | | | | | | | | |
| 0605 | Consumo Ponta - TUSD-15% | DEZ/18 | 2.619,572 | 2.619,572 | kWh | 0,06360200 | 166,61 | 166,61 | 18,00 | 29,99 | 166,61 | 1,43 | 6,56 |
| 0605 | Consumo Fora Ponta -TUSD-15% | DEZ/18 | 24.711,954 | 24.711,954 | kWh | 0,06360647 | 1.571,84 | 1.571,84 | 18,00 | 282,93 | 1.571,84 | 13,52 | 61,93 |
| 0601 | Cons Ponta Band Verde - TE-15% | DEZ/18 | 2.619,572 | 2.619,572 | kWh | 0,48506453 | 1.218,27 | 1.218,27 | 18,00 | 219,29 | 1.218,27 | 10,48 | 48,00 |
| 0601 | Consumo F Ponta Band Verde-TE-15% | DEZ/18 | 24.711,954 | 24.711,954 | kWh | 0,29075038 | 7.185,01 | 7.185,01 | 18,00 | 1.293,30 | 7.185,01 | 61,79 | 283,09 |
| 0601 | Adicional Band Amarela Ponta | DEZ/18 | | | | | 16,49 | 16,49 | 18,00 | 2,97 | 16,49 | 0,14 | 0,65 |
| 0601 | Adicional Band Amarela FPonta | DEZ/18 | | | | | 142,83 | 142,83 | 18,00 | 25,71 | 142,83 | 1,23 | 5,63 |
| 0605 | Dem Real Exced Ponta -TUSD | DEZ/18 | | 4,384 | KW | 12,67967626 | 55,60 | 55,60 | 18,00 | 10,01 | 55,60 | 0,48 | 2,19 |
| 0601 | Consumo Reativo Exc Ponta | DEZ/18 | 223,663 | 223,663 | KVr | 0,35911011 | 80,32 | 80,32 | 18,00 | 14,46 | 80,32 | 0,69 | 3,16 |
| 0601 | Consumo Reativo Exc Fora Ponta | DEZ/18 | 1.775,191 | 1.775,191 | KVr | 0,35913867 | 637,54 | 637,54 | 18,00 | 114,76 | 637,54 | 5,48 | 25,12 |
| 0602 | Demanda Ponta - TUSD-15% | DEZ/18 | 74,915 | 74,915 | KW | 26,78599676 | 2.005,18 | 2.005,18 | 18,00 | 360,93 | 2.005,18 | 17,24 | 79,00 |
| 0602 | Demanda F Ponta -TUSD-15% | DEZ/18 | 118,604 | 118,604 | KW | 10,77899040 | 1.278,44 | 1.278,44 | 18,00 | 230,12 | 1.278,44 | 10,99 | 50,37 |
| 0602 | Demanda Ultrap Ponta -TUSD | DEZ/18 | | 16,915 | KW | 62,97826807 | 1.065,29 | 1.065,29 | 18,00 | 191,75 | 1.065,29 | 9,16 | 41,97 |
| 0602 | Demanda Ultrap Fponta -TUSD | DEZ/18 | | 60,604 | KW | 25,36267755 | 1.537,10 | 1.537,10 | 18,00 | 276,68 | 1.537,10 | 13,22 | 60,56 |
| 0699 | Subvenção Tarifaria | DEZ/18 | | | | | 2.369,19 | 2.369,19 | 18,00 | 426,45 | 2.369,19 | 20,37 | 93,35 |
| | Subtotal | | | | | | 19.329,71 | | | | | | |
| 0805 | Multa por Atraso Pgto | OUT/18 | | | | | 294,44 | | | | | | |
| 0804 | Juros de Mora | OUT/18 | | | | | 136,02 | | | | | | |
| 0805 | Multa de CIP | OUT/18 | | | | | 1,23 | | | | | | |
| | Total Distribuidora | | | | | | 19.761,40 | | | | | | |
| 0807 | Contrib. Custeio IP-CIP Municipal | DEZ/18 | | | | | 13,34 | | | | | | |
| | Total Devoluções/Ajustes | | | | | | 13,34 | | | | | | |
| 0999 | Credito de Subvenção Tarifaria | | | | | | 1.829,02- | | | | | | |

Autenticação Mecânica no Verso



Nota fiscal
 Conta de Energia Elétrica
 N° 051149610 Série C

Cód. Déb. Automático-Banco
330001420527

Vencimento
14/01/2019

Total a Pagar R\$
17.945,72

ATRASO NO PAGAMENTO SERÁ COBRADO EM CONTA FUTURA: MULTA 2%, JUROS MORA 0,033% AO DIA E CORREÇÃO MONETÁRIA, CONF.LEGISLAÇÃO VIGENTE

836000001799 457200403014 076621670033 300014205276



0973 CPFL_364_0331_PREFEITURA_20181214_001-4FF

000476

PREFEITURA MUNICIPAL ORLANDIA
 PCA CEL ORLANDO 600
 CENTRO
 14620-000 ORLANDIA SP

Nota fiscal
 Conta de Energia Elétrica
 N° 051149610 Série C
 Data de Emissão 15/12/2018
 Data de Apresentação 19/12/2018
 Página 02 de 03

| | | | |
|---------------------|------|----------|---|
| Roteiro de Leitura | Lote | PN | Reservado ao Fisco |
| ORLATL07 - 00000002 | 07 | 60006320 | 9FE9.5FFA.FEAE.5E91.A763.6247.ED9A.4E8A |

DADOS DO SEU CÓDIGO
 PREFEITURA MUNICIPAL ORLANDIA
 AV VINTE E TRES, S/N1
 14620-000 ORLANDIA / SP
 Classificação: Tarifa Azul-A4 Serviço Público Ag/Esg/San Adm Direta Munic
 CNPJ 45.351.749/0001-11
 Inscrição Estadual: ISENTO
 Conta Contrato N°. 330001420527

| ATENDIMENTO CPFL | PN | SEU CÓDIGO | CONTA MÊS | VENCIMENTO | TOTAL A PAGAR |
|--|----------|------------|-----------|------------|---------------|
| 0800 770 41 40 www.cpfempresas.com.br | 60006320 | 36091316 | DEZ/2018 | 14/01/2019 | 17.945,72 |

DISCRIMINAÇÃO DA OPERAÇÃO - RESERVADO AO FISCO

| Cod. | Descrição da Operação | Mês Ref. | Quant. Registrada | Quant. Faturada | Unid. Med. | Tarifa com Tributos R\$ | Valor Total da Operação R\$ | Base Cálculo ICMS R\$ | Aliq. ICMS% | ICMS | Base Cálculo PIS/COFINS | PIS 0,86% | COFINS 3,94% |
|---------------|-----------------------|----------|-------------------|-----------------|------------|-------------------------|-----------------------------|-----------------------|-------------|------|-------------------------|-----------|--------------|
| 115 | Nº 907751814214 | | | | | | | | | | | | |
| Total a Pagar | | | | | | | 17.945,72 | | | | | | |

| | | | | | | |
|-------------------|-----------|-----------|----------|-----------|--------|--------|
| TOTAL CONSOLIDADO | 17.945,72 | 19.329,71 | 3.479,35 | 19.329,71 | 168,22 | 761,58 |
|-------------------|-----------|-----------|----------|-----------|--------|--------|

Autenticação Mecânica no Verso



Nota fiscal
 Conta de Energia Elétrica
 N° 051149610 Série C

N Ã O R E C E B E R

0073-CPFL-SRA-6951-EHPRETEIPA_20181219_001_AFP

000476

Instalação 0036091316
 PREFEITURA MUNICIPAL ORLANDIA
 AV VINTE E TRES S/N1
 14620-000 ORLANDIA SP
 Página 03 de 03

| Demanda Contratada | Energia Contratada | Bandeiras Tarifárias | Micro/Minigeração |
|--------------------------------------|---|---|-------------------|
| Única Ponta Fora Ponta Geração | Único Ponta 58 Fora Ponta Reservado | Amarela : De 13 a 30/11 - 18 Dias Verde : De 01 a 13/12 - 13 Dias Total : 31 Dias | |

| DATAS DE LEITURA | | TARIFA ANEEL | | |
|--------------------------|------------|--------------------------------|-------------------------------|-------------------------------|
| Leitura Anterior | 12/11/2018 | kWh Ponta TE R\$ 0,35903150 | kW Ponta R\$ 20,86350000 | kWULTR Ponta R\$ 48,82000000 |
| Leitura Atual | 13/12/2018 | kWh Ponta TE R\$ 0,23445950 | KWFDR Ponta R\$ 9,79000000 | Reat.kWh FPontaR\$ 0,27726000 |
| Quantidade de Dias | 31 | kWh Ponta TUSD R\$ 0,04910450 | kW FPonta R\$ 8,32150000 | kWULTR FPonta R\$ 19,58000000 |
| Próxima Leitura prevista | 14/01/2019 | kWh FPonta TUSD R\$ 0,04910450 | Reat.kWh Ponta R\$ 0,27726000 | |

| EQUIPAMENTOS DE MEDIÇÃO | DEMONSTRATIVO DE UTILIZAÇÃO |
|--------------------------|-----------------------------------|
| Energia Ativa 40119114 | Mês de Referência DEZ/2018 |
| Energia Reativa 40119114 | |
| Taxa de Perda (%) 2,5 | |

| DADOS DE LEITURA | | | |
|------------------|--------|--------|------------|
| U.M. | Atual | Anter | Ft. Multip |
| kWh Ponta | 088522 | 085328 | 0.80000 |
| kWh F Ponta | 881273 | 851137 | 0.80000 |
| kWh Reserv. | | | |
| kW Ponta | 000913 | 000000 | 0.08000 |
| kW F Ponta | 001446 | 000000 | 0.08000 |
| kW Reserv. | | | |
| Ufer Ponta | 044573 | 044301 | 0.80000 |
| Ufer F Ponta | 334211 | 332047 | 0.80000 |
| Ufer Reserv. | | | |
| kWh Inj Ponta | | | |
| kWh Inj FPonta | | | |
| kWh Inj Reserv | | | |

Consumo Ponta - [kWh]

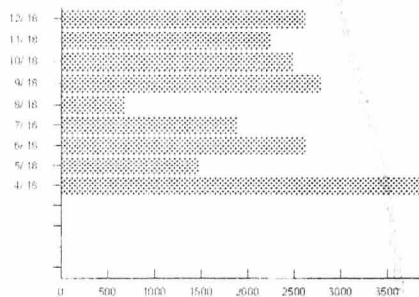

Consumo Fora de Ponta - [kWh]

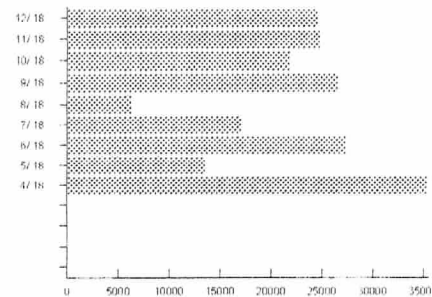

| NÍVEIS DE TENSÃO | |
|------------------|--------|
| Contratado | 13.200 |
| Mínimo | 12.276 |
| Máximo | 13.860 |

Demanda Ponta - [kW]

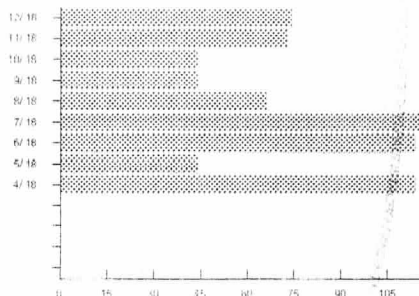

Demanda Fora de Ponta - [kW]

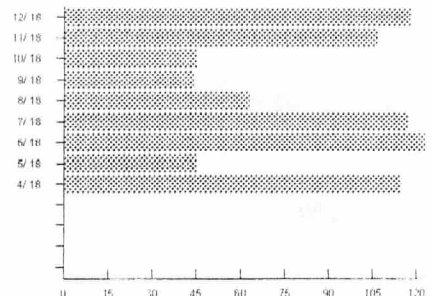

INDICADORES DE CONTINUIDADE DE FORNECIMENTO DE ENERGIA

| ORLÂNDIA 1- ANHANGUERA | DIC | FIC | DMIC | DICRI |
|-------------------------|--------------|------|------|-------|
| Padrão Mensal | 3,46 | 2,17 | 2,52 | 9,77 |
| Padrão Trimestral | 6,93 | 4,35 | | |
| Padrão Anual | 13,86 | 8,71 | | |
| Apurado Mensal | 0,63 | 1,00 | 0,63 | 0,00 |
| Período de Apuração mês | 10/2018 | | | |
| Valor mensal do EUSD | R\$ 2.874,84 | | | |

PREZADO CLIENTE

Mantenha seus dados sempre atualizados, alguns itens determinam a tarifa e tributação de sua fatura de energia elétrica. Solicite os serviços disponíveis em nosso site com rapidez e segurança e reserve mais tempo para você em seu dia-a-dia. Mais informações acesse o endereço que consta no verso de sua conta.

INFORMAÇÕES SOBRE A FATURA

AVISOS IMPORTANTES

0074-CPFL-3R-031-FLUPREFEIR-0018121-001-44P

AVISO: ESTABELECEMOS NOVO

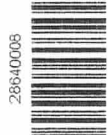

MUNICÍPIO DE ORLANDIA
PCA CEL ORLANDO 600
CENTRO
14620-000 ORLANDIA SP

CLIA

Nota fiscal
Conta de Energia Elétrica
N° 052648230 Série C
Data de Emissão 22/12/2018
Data de Apresentação 27/12/2018
Página 01 de 02

| | | | |
|---------------------------|-------------|-----------|---|
| Roteiro de Leitura | Lote | PN | Reservado ao Fisco |
| ORLATL13 - 00000000 | 13 | 60006320 | 793B.ED1F.44D6.46DC.1E67.EACD.E776.62AD |

DADOS DO SEU CÓDIGO

PREFEITURA MUNICIPAL ORLANDIA
R DEZ , S/N1
14620-000 ORLANDIA / SP

Classificação: Tarifa Azul-A4 Serviço Público Ag/Esg/San Adm Direta
Munic
CNPJ 45.351.749/0001-11
Inscrição Estadual: ISENT0
Conta Contrato N°. 330001414594

| ATENDIMENTO CPFL | PN | SEU CÓDIGO | CONTA MÊS | VENCIMENTO | TOTAL A PAGAR |
|---|----------|------------|-----------|------------|---------------|
| 0800 770 41 40 www.cpflempresas.com.br | 60006320 | 20354193 | DEZ/2018 | 14/01/2019 | 45.852,29 |

DETERMINAÇÃO DA OPERAÇÃO - RESERVADO AO FISCO

| Cod. | Descrição da Operação | Mês Ref | Quant. Registrada | Quant. Faturada | Unid. Med. | Tarifa com Tributos R\$ | Valor Total da Operação R\$ | Base Cálculo ICMS R\$ | Aliq. ICMS% | ICMS | Base Cálculo PIS/COFINS | PIS 0,66% | COFINS 3,94% |
|------|-----------------------------------|---------|-------------------|-----------------|------------|-------------------------|-----------------------------|-----------------------|-------------|----------|-------------------------|-----------|--------------|
| 115 | Nº 903702274493 | | | | | | | | | | | | |
| 0605 | Consumo Ponta - TUSD-15% | DEZ/18 | 8.073,285 | 8.073,285 | KWh | 0.06360608 | 513,51 | 513,51 | 18,00 | 92,43 | 513,51 | 4,42 | 20,23 |
| 0605 | Consumo Fora Ponta -TUSD-15% | DEZ/18 | 85.077,328 | 85.077,328 | KWh | 0.06360673 | 5.411,49 | 5.411,49 | 18,00 | 974,07 | 5.411,49 | 48,54 | 213,21 |
| 0601 | Cons Ponta Band Verde - TE-15% | DEZ/18 | 8.073,285 | 8.073,285 | KWh | 0.46506594 | 3.754,61 | 3.754,61 | 18,00 | 675,83 | 3.754,61 | 32,29 | 147,93 |
| 0601 | Consumo F Ponta Band Verde-TE-15% | DEZ/18 | 85.077,328 | 85.077,328 | KWh | 0.29075055 | 24.738,28 | 24.738,28 | 18,00 | 4.452,53 | 24.738,28 | 212,73 | 974,61 |
| 0601 | Adicional Band Amarela Ponta | DEZ/18 | | | | | 48,18 | 48,18 | 18,00 | 8,67 | 48,18 | 0,41 | 1,90 |
| 0601 | Adicional Band Amarela FPonta | DEZ/18 | | | | | 510,15 | 510,15 | 18,00 | 91,83 | 510,15 | 4,39 | 20,10 |
| 0605 | Dem Real Exc Fora Ponta -TUSD | DEZ/18 | | 3,621 | KW | 12,68094931 | 45,92 | 45,92 | 18,00 | 8,27 | 45,92 | 0,39 | 1,81 |
| 0601 | Consumo Reativo Exc Ponta | DEZ/18 | 909,756 | 909,756 | KVr | 0.35912898 | 326,72 | 326,72 | 18,00 | 58,81 | 326,72 | 2,81 | 12,87 |
| 0601 | Consumo Reativo Exc Fora Ponta | DEZ/18 | 7.047,877 | 7.047,877 | KVr | 0.35914501 | 2.531,21 | 2.531,21 | 18,00 | 455,82 | 2.531,21 | 21,77 | 99,73 |
| 0602 | Demanda Ponta - TUSD-15% | DEZ/18 | 127,132 | 140,000 | KW | 26.78621429 | 3.747,27 | 3.747,27 | 18,00 | 674,51 | 3.747,27 | 32,23 | 147,84 |
| 0602 | Demanda F Ponta -TUSD-15% | DEZ/18 | 133,791 | 140,000 | KW | 10,77914288 | 1.509,08 | 1.509,08 | 18,00 | 271,83 | 1.509,08 | 12,98 | 59,46 |
| 0699 | Subvenção Tarifaria | DEZ/18 | | | | | 7.000,99 | 7.000,99 | 18,00 | 1.260,17 | 7.000,99 | 60,21 | 275,84 |
| | Subtotal | | | | | | 50.135,41 | | | | | | |
| 0605 | Multa por Atraso Pgtc | OUT/18 | | | | | 757,24 | | | | | | |
| 0804 | Juros de Mora | OUT/18 | | | | | 349,84 | | | | | | |
| 0805 | Multa de CIP | OUT/18 | | | | | 1,23 | | | | | | |
| | Total Distribuidora | | | | | | 51.243,72 | | | | | | |
| 0807 | Contrib Custeio IP-CIP Municipal | DEZ/18 | | | | | 13,34 | | | | | | |
| | Total Devoluções/Ajustes | | | | | | 13,34 | | | | | | |
| 0999 | Credito de Subvenção Tarifaria | | | | | | 5.404,72 | | | | | | |
| | Total a Pagar | | | | | | 45.852,29 | | | | | | |

| | | | | | | |
|--------------------------|------------------|------------------|-----------------|------------------|---------------|-----------------|
| TOTAL CONSOLIDADO | 45.852,29 | 50.135,41 | 9.024,37 | 50.135,41 | 431,17 | 1.975,33 |
|--------------------------|------------------|------------------|-----------------|------------------|---------------|-----------------|

Autenticação Mecânica no Verso



Nota fiscal
Conta de Energia Elétrica
N° 052648230 Série C

| | | |
|----------------------------|------------|-------------------|
| Cód. Déb. Automático-Banco | Vencimento | Total a Pagar R\$ |
| 330001414594 | 14/01/2019 | 45.852,29 |

ATRASO NO PAGAMENTO SERÁ COBRADO EM CONTA FUTURA: MULTA 2%, JUROS MORA 0,033% AO DIA E CORREÇÃO MONETÁRIA, CONF.LEGISLAÇÃO VIGENTE

836700004580 522900403018 090928223032 300014145944



Instalação 0020354193
 PREFEITURA MUNICIPAL ORLANDIA
 R DEZ S/N 1
 14620-000 ORLANDIA SP
 Página 02 de 02

| Demanda Contratada | Energia Contratada | Bandeiras Tarifárias | Micro/Minigeração |
|--------------------------------------|--|---|-------------------|
| Única Ponta Fora Ponta Geração | Único Ponta Fora Ponta Reservado | Amarela : De 13 a 30/11 - 18 Dias Verde : De 01 a 20/12 - 20 Dias Total : 38 Dias | |

| LEITURAS E FATURAS | TARIFA ANEEL |
|--------------------------------------|--------------------------------|
| Leitura Anterior: 12/11/2018 | kWh Ponta TE R\$ 0,35903150 |
| Leitura Atual: 20/12/2018 | kWh FPonta TE R\$ 0,22445950 |
| Quantidade de Dias: 38 | kWh Ponta TUSD R\$ 0,04910450 |
| Próxima Leitura prevista: 22/01/2019 | kWh FPonta TUSDR\$ 0,04910450 |
| | kW Ponta R\$ 20,66350000 |
| | kW FPonta R\$ 8,32150000 |
| | Real.kWh FPonta R\$ 0,27726000 |
| | KWFDR FPonta R\$ 9,79000000 |
| | Real.kWh Ponta R\$ 0,27726000 |

| DEMONSTRATIVO DE UTILIZAÇÃO |
|-----------------------------|
| Energia Ativa: 40119106 |
| Energia Reativa: 40119106 |
| Taxa de Perda (%): 2,5 |

Mês de Referência DEZ/2018

| FATORES DE LEITURA | | | |
|--------------------|--------|--------|------------|
| U.M. | Atual | Anter | Ft. Multip |
| kWh Ponta | 396749 | 386904 | 0,80000 |
| kWh F. Ponta | 683391 | 579639 | 0,80000 |
| kWh Reserv. | | | |
| kW Ponta | 001550 | 000000 | 0,08000 |
| kW F. Ponta | 001631 | 000000 | 0,08000 |
| kW Reserv. | | | |
| Ufer Ponta | 044035 | 042926 | 0,80000 |
| Ufer F. Ponta | 390812 | 382218 | 0,80000 |
| Ufer Reserv. | | | |
| kWh Inj. Ponta | | | |
| kWh Inj. FPonta | | | |
| kWh Inj. Reserv. | | | |

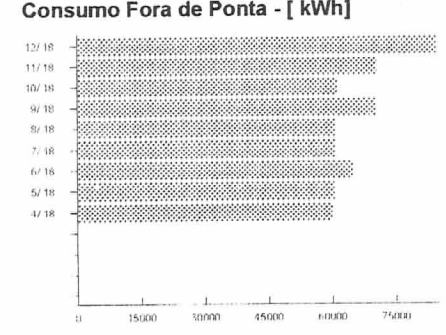
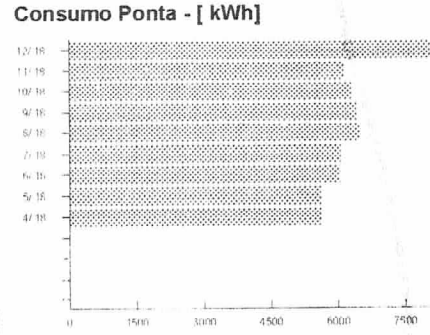

| LIMITES DE TENSÃO | |
|-------------------|--------|
| Contratado | 13,200 |
| Mínimo | 12,276 |
| Máximo | 13,860 |

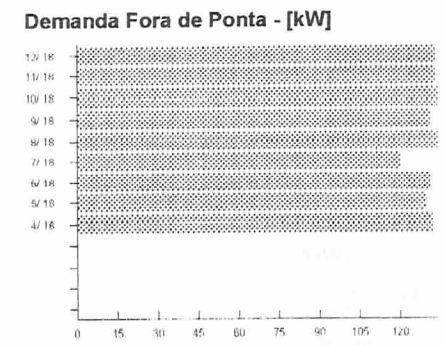
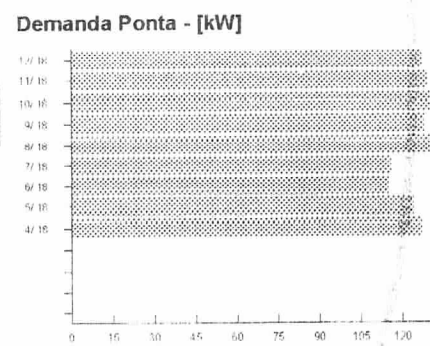

| INDICADORES DE CONTINUIDADE DE FORNECIMENTO DE ENERGIA | | | | |
|--|--------------|------|------|-------|
| | DIC | FIC | DMIC | DICRI |
| ORLÂNDIA 1- ANHANGUERA | | | | |
| Padrão Mensal | 3,46 | 2,17 | 2,52 | 9,77 |
| Padrão Trimestral | 6,93 | 4,35 | | |
| Padrão Anual | 13,86 | 8,71 | | |
| Apurado Mensal | 0,00 | 0,00 | 0,00 | 0,00 |
| Período de Apuração mês: | 10/2018 | | | |
| Valor mensal do EUSD: | R\$ 7.387,29 | | | |

PREZADO CLIENTE

Mantenha seus dados sempre atualizados, alguns itens determinam a tarifa e tributação de sua fatura de energia elétrica. Solicite os serviços disponíveis em nosso site com rapidez e segurança e reserve mais tempo para você em seu dia-a-dia. Mais informações acesse o endereço que consta no verso de sua conta.

INFORMAÇÕES SOBRE A FATURA

Excepcionalmente este mês estamos postergando sua data de vcto., de modo a atender os prazos da Resolução 414/ANEEL/2010 Conforme Art. 172, § 2º da Resol 414/2010 da Aneel, sua instalação estará sujeita a suspensão de fornecimento até 90 (noventa) dias corridos, contados da data do documento mais antigo vencido e não pago sucessivamente. Informações dos débitos mais antigos:
 Vencimento Valor
 13/12/2018 R\$ 43.278,60

AVISOS IMPORTANTES

CONSTA DÉBITO: 1 DOCTO(S)

13/12/18 R\$ 43.278,60

REGULARIZE ATÉ 11/01/2019, PARA EVITAR A SUSPENSÃO DO FORNECIMENTO.

APÓS A SUSPENSÃO COBRAREMOS O CONSUMO REGISTRADO E PODERÁ OCORRER A RESCISÃO DO CONTRATO APÓS 2 MESES-ART 99 E 70-RESOL 414/10. DOCTO(S) VENCIDOS PODEM SER INDICADOS AOS ÓRGÃOS DE PROT. CRÉDITO. CASO POSSUA COBRANÇA DE TERCEIROS NA CONTA É POSSÍVEL REFATURAR SEM O REFERIDO VALOR.

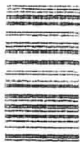

PREFEITURA MUNICIPAL ORLANDIA
PCA CEL ORLANDO, 600
CENTRO
14520-000 ORLANDIA/SP

Reservado Água

Nota Fiscal
Conta de Energia Elétrica
N: 051559037 série C
Data de Emissão: 17/12/2018
Data de Apresentação: 20/12/2018
Pag: 01 de 01
Conta Contrato Nº 330000271020
Endereço Alternativo
Leitura Próximo Mês 15/01/2019

Lote Roteiro de Leitura Nº. Medidor PN
60006320

Reservado ao Fisco
4CA8.A5D9.11A3.5A42.00B7.6E01.28EF.D0DE

PREZADO(A) CLIENTE

Mantenha seus dados sempre atualizados, alguns itens determinam a tarifa e tributação de sua fatura de energia elétrica. Solicite os serviços disponíveis em nosso site com rapidez e segurança e reserve mais tempo para você em seu dia-a-dia. Mais informações acesse o endereço que consta no verso de sua conta.

DADOS DA UNIDADE CONSUMIDORA

PM DE ORLANDIA
R UMS/N1EQ AV P
CENTRO
14520-000 - ORLANDIA - SP

CNPJ: 45.351.749/0001-11
INSC. EST.: ISENTO
CLASSIFICAÇÃO: Convencional B3 Poder Público Municipal -Bifásico 220 / 127 V

| ATENDIMENTO | PN | SEU CODIGO | CONTA MÊS | VENCIMENTO | TOTAL A PAGAR |
|------------------------------------|----------|------------|-----------|------------|---------------|
| 0800 010 10 10 www.cpfli.com.br | 60006320 | 37220918 | DEZ/2018 | 14/01/2019 | 140,01 |

DISCRIMINAÇÃO DA OPERAÇÃO - RESERVADO AO FISCO

| Cod. | Descrição da Operação | Mês Ref. | Quant. Faturada | Unid. Med. | Tarifa com Tributos R\$ | Valor Total da Operação R\$ | Base Cálculo ICMS R\$ | Aliq. ICMS% | ICMS | Base Cálculo PIS/COFINS | PIS 0,65% | COFINS 3,94% | Bandeiras Tarifárias (Dias) |
|------|-------------------------------------|----------|-----------------|------------|-------------------------|-----------------------------|-----------------------|-------------|-------|-------------------------|-----------|--------------|-----------------------------|
| 115 | Consumo Uso Sistema (KWh)-TUSD | DEZ/18 | 192,000 | kWh | 0,26954167 | 51,56 | 51,56 | 18,00 | 9,28 | 51,56 | 0,44 | 2,03 | Amarela |
| 6601 | Consumo Bandeira Verde - TE | DEZ/18 | 192,000 | kWh | 0,35911469 | 68,95 | 68,95 | 18,00 | 12,41 | 68,95 | 0,58 | 2,72 | 17 Dias |
| 6601 | Adicional da Bandeira Amarela | DEZ/18 | | | | 1,35 | 1,35 | 18,00 | 0,24 | 1,35 | 0,01 | 0,05 | Verde |
| 6604 | Auxilio de Mera | OUT/18 | | | | 1,13 | | | | | | | 14 Dias |
| 6805 | Multa por Atraso Fgto | OUT/18 | | | | 2,45 | | | | | | | |
| 6805 | Multa de CIP | OUT/18 | | | | 1,23 | | | | | | | |
| | Total Distribuidora | | | | | 126,67 | | | | | | | |
| | DÉBITOS DE OUTROS SERVIÇOS | | | | | | | | | | | | |
| 6807 | Contrib. Custeio (R.C.P. Municipal) | DEZ/18 | | | | 13,34 | | | | | | | |

TOTAL CONSOLIDADO

| HISTÓRICO DE CONSUMO | | | TARIFA ANEEL | | | EQUIPAMENTOS DE MEDIÇÃO / DATAS DE LEITURAS | | | | | | | |
|----------------------|-----|------|--------------|------------|------------|---|---------|---------|---------|-------|---------|-----------|-------------|
| Mês | kWh | Dias | Consumo | TUSD | TE | Nº | Energia | Leitura | Leitura | Fator | Consumo | Taxa de | Leitura |
| | | | Consumo kWh: | 0,20737600 | 0,27772600 | 208718,50 | Ativo | 24607 | 34415 | 1,00 | 192 | Perda (%) | Próximo Mês |
| 2018 DEZ | 192 | 31 | | | | | | | | | | | |
| NOV | 146 | 29 | | | | | | | | | | | |
| OUT | 179 | 32 | | | | | | | | | | | |
| SEI | 208 | 31 | | | | | | | | | | | |
| AGO | 170 | 31 | | | | | | | | | | | |
| JUL | 161 | 30 | | | | | | | | | | | |
| JUN | 146 | 30 | | | | | | | | | | | |
| MAR | 148 | 31 | | | | | | | | | | | |
| ABR | 128 | 30 | | | | | | | | | | | |
| MAR | 132 | 30 | | | | | | | | | | | |
| FEV | 108 | 28 | | | | | | | | | | | |
| JAN | 136 | 29 | | | | | | | | | | | |
| 2017 DEZ | 126 | 31 | | | | | | | | | | | |

INDICADORES DE CONTINUIDADE DE FORNECIMENTO DE ENERGIA

Para consulta dos indicadores acesse nosso site www.cpfli.com.br

INFORMAÇÕES SOBRE A FATURA

Excepcionalmente este mês estamos postergando sua data de vcto. de modo a atender os prazos da Resolução 414/ANEEL/2010 Conforme Art. 172, § 2º da Resol 414/2010 da Aneel, sua instalação estará sujeita a suspensão de fornecimento até 90 (noventa) dias corridos, contados da data do documento mais antigo vencido e não pago sucessivamente.

Informações dos débitos mais antigos:
Vencimento Valor
13/12/2018 R\$ 119,67

AVISO IMPORTANTE

CONSTA DÉBITO: 1 DOCTO(S)
13/12/18 R\$ 119,67

REGULARIZE ATÉ 04/01/2019, PARA EVITAR A SUSPENSÃO DO FORNECIMENTO.

APÓS A SUSPENSÃO COBRAREMOS O CONSUMO REGISTRADO E PODERÁ OCORRER A RESCISÃO DO CONTRATO APÓS 2 MESES-ART 99 E 70-RESOL 414/10. DOCTO(S) VENCIDOS PODEM SER INDICADOS AOS ÓRGÃOS DE PROT. CRÉDITO. CASO POSSUA COBRANÇA DE TERCEIROS NA CONTA É POSSÍVEL REFATURAR SEM O REFERIDO VALOR.



Nota Fiscal

Conta de Energia Elétrica
N: 051559037 série C

Código Aut Banco
330000271020

Total a Pagar (R\$)
140,01

Data de Vencimento
14/01/2019

Essa conta poderá ser paga no credenciado mais perto de você. Confira a lista completa no site www.cpfli.com.br

| | |
|------------------------|---------------------------------------|
| BOA VISTA CONVENIÊNCIA | AVENIDA MARGINAL DIREITA 516 - CENTRO |
| XAVIER | R UM. 43 - CENTRO |
| LOJA CLARO GUSTO CELL | AV QUATRO 546 - CENTRO |

83630000012 400100403015 089881006038 300002710204

Autenticação Mecânica





PREFEITURA MUNICIPAL ORLANDIA
PCA CEL ORLANDO, 600
CENTRO
14620-000 ORLANDIA/SP

Nota Fiscal
Conta de Energia Elétrica
N° 051894093 série C
Data de Emissão 18/12/2018
Data de Apresentação: 21/12/2018
Pág: 01 de 01
Conta Contrato N° 330000270394
Endereço Alternativo
Leitura Próximo Mês 10/01/2019

Lote Roteiro de Leitura N°. Medidor PN
60006320

Reservado ao Fisco
B1B3.4EDE.137C.AE04.0604.67F7.CE00.4EFC

PREZADO(A) CLIENTE

Mantenha seus dados sempre atualizados, alguns itens determinam a tarifa e tributação de sua fatura de energia elétrica. Solicite os serviços disponíveis em nosso site com rapidez e segurança e reserve mais tempo para você em seu dia-a-dia. Mais informações acesse o endereço que consta no verso de sua conta.

DADOS DA UNIDADE CONSUMIDORA

PM BOMBA DE RECALQUE
AV P.959
JD SIENA
14620-000 - ORLANDIA - SP
CNPJ: 45.351.749/0001-11
INSC. EST: ISENTO
CLASSIFICAÇÃO: Convencional B3 Serv Público Ag/Eng/San Adm Direta Municipal -Trifásico 220 /127V

| ATENIMENTO | PN | SEU CODIGO | CONTA MES | VENCIMENTO | TOTAL A PAGAR |
|----------------------------------|----------|------------|-----------|------------|---------------|
| 0800 010 10 10 www.cpf.com.br | 60006320 | 20344368 | DEZ/2018 | 14/01/2019 | 72,65 |

DISCRIMINAÇÃO DA OPERAÇÃO - RESERVADO AO FISCO

| Cod. | Descrição da Operação | Mês Ref. | Quant. Faturada | Unid. Med. | Tarifa com Tributos R\$ | Valor Total da Operação R\$ | Base Cálculo ICMS R\$ | Aliq. ICMS % | ICMS | Base Cálculo PIS/COFINS | PIS 0,66% | COFINS 3,94% | Bandeiras Tarifárias (Dias) |
|------|-----------------------------------|----------|-----------------|------------|-------------------------|-----------------------------|-----------------------|--------------|------|-------------------------|-----------|--------------|-----------------------------|
| 0605 | Custo Disp Uso Sistema - TUSD-15% | DEZ/18 | 100,000 | kWh | 0,22830000 | 22,83 | 22,83 | 18,00 | 4,11 | 22,83 | 0,20 | 0,90 | Amarela |
| 0601 | Disp Sistema Band Verde-TE-15% | DEZ/18 | 100,000 | kWh | 0,30510000 | 30,51 | 30,51 | 18,00 | 5,49 | 30,51 | 0,20 | 1,20 | 21 Dias |
| 0601 | Adicional D Sist Band Amarela | DEZ/18 | | | 0,84 | 0,84 | 18,00 | 0,15 | 0,84 | 0,84 | 0,01 | 0,03 | Verde |
| 0699 | Subvenção Tarifaria | DEZ/18 | | | 9,42 | 9,42 | 18,00 | 1,70 | 9,42 | 0,08 | 0,37 | 11 Dias | |
| 0604 | Juros de Mora | OUT/18 | | | 0,54 | | | | | | | | |
| 0605 | Multa por Atraso Ppto | OUT/18 | | | 1,21 | | | | | | | | |
| 0605 | Multa de CIP | OUT/18 | | | 1,23 | | | | | | | | |
| | Total Distribuidora | | | | 66,58 | | | | | | | | |
| 0999 | Credito de Subvenção Tarifaria | | | | 7,27 | | | | | | | | |
| | DEBITOS DE OUTROS SERVIÇOS | | | | | | | | | | | | |
| 0907 | Contrib. Custeio IP-CIP Municipal | DEZ/18 | | | 13,34 | | | | | | | | |

TOTAL CONSOLIDADO

| HISTÓRICO DE CONSUMO | | | | TARIFA ANEEL | | | EQUIPAMENTOS DE MEDIÇÃO / DATAS DE LEITURAS | | | | | | |
|----------------------|-----|------|--|--------------|------------|-----------|---|------------|------------|---------|---------|-----------|-------------|
| | kWh | Dias | | Consumo TUSD | TE | Nº | Energia | Leitura | Leitura | Fator | Consumo | Taxa de | Leitura |
| | | | | Consumo kWh | | 304101882 | Ativa | 11/12/2018 | 09/11/2018 | Multip. | [KWh] | Perda [%] | Próximo Mês |
| 2018 DEZ | 0 | 32 | | 0,17626450 | 0,23567100 | | | 1 | 1 | 1,00 | 0 | | 10/01/2019 |
| NOV | 0 | 31 | | | | | | | | | | | |
| OUT | 0 | 28 | | | | | | | | | | | |
| SET | 0 | 30 | | | | | | | | | | | |
| AGO | 0 | 31 | | | | | | | | | | | |
| JUL | 0 | 31 | | | | | | | | | | | |
| JUN | 0 | 30 | | | | | | | | | | | |
| MAI | 0 | 31 | | | | | | | | | | | |
| ABR | 0 | 30 | | | | | | | | | | | |
| MAR | 0 | 31 | | | | | | | | | | | |
| FEV | 0 | 28 | | | | | | | | | | | |
| JAN | 0 | 31 | | | | | | | | | | | |
| 2017 DEZ | 0 | 31 | | | | | | | | | | | |

INDICADORES DE CONTINUIDADE DE FORNECIMENTO DE ENERGIA

Para consulta dos indicadores acesse nosso site www.cpf.com.br

INFORMAÇÕES SOBRE A FATURA

Conforme Art. 172, § 2º da Resol 414/2010 da Aneel, sua instalação estará sujeita a suspensão de fornecimento até 90 (noventa) dias corridos, contados da data do documento mais antigo vencido e não pago sucessivamente.
Informações dos débitos mais antigos:
Vencimento Valor 13/12/2018 R\$ 78,73

AVISO IMPORTANTE

CONSTA DÉBITO: 1 DOCTO(S)
13/12/18 R\$ 78,73
REGULARIZE ATÉ 05/01/2019, PARA EVITAR A SUSPENSÃO DO FORNECIMENTO.
APÓS A SUSPENSÃO COBRAREMOS O CONSUMO REGISTRADO E PODERÁ OCORRER A RESCISÃO DO CONTRATO APÓS 2 MESES-ART 99 E 70-RESOL 414/10. DOCTO(S) VENCIDOS PODEM SER INDICADOS AOS ÓRGÃOS DE PROT. CRÉDITO. CASO POSSUA COBRANÇA DE TERCEIROS NA CONTA É POSSÍVEL REFATURAR SEM O REFERIDO VALOR.



Nota Fiscal
Conta de Energia Elétrica
N° 051894093 série C

CodDébAut-Banco
330000270394

Total a Pagar (R\$)
72,65

Data de Vencimento
14/01/2019

Essa conta poderá ser paga no credenciado mais perto de você. Confira a lista completa no site www.cpf.com.br
BOA VISTA CONVENIENCIA AVENIDA MARGINAL DIREITA 516 - CENTRO
LOJA CLARO GUSTO CELL AV QUATRO 546 - CENTRO
DOLLAR BRASIL RUA HUM 234 - CENTRO

836600000001 726500403019 079222718037 300002703944

Autenticação Mecânica





PREFEITURA MUNICIPAL ORLANDIA
 PCA CEL ORLANDO, 600
 CENTRO
 14620-000 ORLANDIA/SP

Nota Fiscal
 Conta de Energia Elétrica
 N° 051491352 série C
 Data de Emissão 17/12/2018
 Data de Apresentação: 20/12/2018
 Pág: 01 de 01
 Conta Contrato N° 330000270556
 Endereço Alternativo
 Leitura Próximo Mês 11/01/2019

Lote Roteiro de Leitura **N° Medidor** **PN**
 _____ _____ _____
 _____ 60006320 _____

Reservado ao Fisco
 C549.9C8F.6F86.90CD.2499.6425.1590.D464

PREZADO(A) CLIENTE

Mantenha seus dados sempre atualizados, alguns itens determinam a tarifa e tributação de sua fatura de energia elétrica. Solicite os serviços disponíveis em nosso site com rapidez e segurança e reserve mais tempo para você em seu dia-a-dia. Mais informações acesse o endereço que consta no verso de sua conta.

DADOS DA UNIDADE CONSUMIDORA

R DEZ/2018
 CENTRO
 14620-000 - ORLANDIA - SP
 CNPJ: 45.351.749/0001-11
 INSC. EST: ISENTA
 CLASSIFICAÇÃO: Convencional B3 Poder Público Municipal - Monofásico 127 V

| ATENDIMENTO | PN | SEU CÓDIGO | CONTA MES | VENCIMENTO | TOTAL A PAGAR |
|------------------------------------|----------|------------|-----------|------------|---------------|
| 0800 010 10 10 www.cpfli.com.br | 60006320 | 20354339 | DEZ/2018 | 14/01/2019 | 231,78 |

DISCRIMINAÇÃO DA OPERAÇÃO - RESERVADO AO FISCO

| Cod. 115 | Descrição da Operação | Mês Ref. | Quant. Faturada | Unid. Med. | Tarifa com Tributos R\$ | Valor Total da Operação R\$ | Base Cálculo ICMS R\$ | Aliq. ICMS% | ICMS | Base Cálculo PIS/COFINS | PIS 0,65% | COFINS 3,94% | Bandeiras Tarifárias (Dias) |
|----------|-----------------------------------|----------|-----------------|------------|-------------------------|-----------------------------|-----------------------|-------------|-------|-------------------------|-----------|--------------|-----------------------------|
| 0605 | Consumo Uso Sistema (KWh)-TUSD | DEZ/18 | 331,000 | kWh | 0,26854065 | 88,89 | 88,89 | 18,00 | 16,00 | 88,89 | 0,76 | 3,50 | Amarela |
| 0601 | Consumo Bandeira Verde - TE | DEZ/18 | 331,008 | kWh | 0,35812367 | 118,67 | 118,67 | 18,00 | 21,40 | 118,67 | 1,02 | 4,68 | 20 Dias |
| 0604 | Adicional da Bandeira Amarela | DEZ/18 | | | | 2,67 | 2,67 | 18,00 | 0,48 | 2,67 | 0,02 | 0,11 | Verde |
| 0604 | Juros de Mora | OUT/18 | | | | 2,14 | | | | | | | 12 Dias |
| 0605 | Multa por Atraso Pqto | OUT/18 | | | | -4,84 | | | | | | | |
| 0605 | Multa do CIP | OUT/18 | | | | 1,23 | | | | | | | |
| | Total Distribuidora | | | | | 218,44 | | | | | | | |
| | DÉBITOS DE OUTROS SERVIÇOS | | | | | | | | | | | | |
| 0607 | Contrib. Custeio IP-CIP Municipal | DEZ/18 | | | | 13,34 | | | | | | | |

TOTAL CONSOLIDADO

231,78 218,44 13,34 218,43 1,00 0,20

HISTÓRICO DE CONSUMO

| Mês | kWh | Dias |
|----------|-----|------|
| 2018 DEZ | 331 | 32 |
| NOV | 314 | 31 |
| OUT | 338 | 28 |
| SET | 327 | 33 |
| AGO | 316 | 28 |
| JUL | 282 | 30 |
| JUN | 323 | 32 |
| MAI | 322 | 28 |
| ABR | 388 | 30 |
| MAR | 377 | 33 |
| FEV | 311 | 28 |
| JAN | 327 | 28 |
| 2017 DEZ | 421 | 33 |

TARIFA ANEEL

| Consumo | TUSD | TE |
|-------------|------------|------------|
| Consumo kWh | 0,20737000 | 0,27728000 |

EQUIPAMENTOS DE MEDIÇÃO / DATAS DE LEITURAS

| N° | Energia | Leitura 12/12/2018 | Leitura 10/11/2018 | Fator Multipl. | Consumo (kWh) | Taxa de Perda (%) | Leitura Próximo Mês |
|-----------|---------|--------------------|--------------------|----------------|---------------|-------------------|---------------------|
| 120080214 | Ativa | 78466 | 78195 | 1,00 | 331 | | 11/01/2019 |

INDICADORES DE CONTINUIDADE DE FORNECIMENTO DE ENERGIA

Para consulta dos indicadores acesse nosso site www.cpfli.com.br

INFORMAÇÕES SOBRE A FATURA

Conforme Art. 172, § 2º da Resol 414/2010 da Aneel, sua instalação estará sujeita a suspensão de fornecimento até 90 (noventa) dias corridos, contados da data do documento mais antigo vencido e não pago sucessivamente.
 Informações dos débitos mais antigos:
 Vencimento Valor

13/12/2018 R\$ 239,65

AVISO IMPORTANTE

CONSTA DÉBITO: 1 DOCTO(S)
 13/12/18 R\$ 239,65

APÓS A SUSPENSÃO COBRAREMOS O CONSUMO REGISTRADO E PODERÁ OCORRER A RESCISÃO DO CONTRATO APÓS 2 MESES-ART 99 E 70-RESOL 414/10. DOCTO(S) VENCIDOS PODEM SER INDICADOS AOS ÓRGÃOS DE PROT. CRÉDITO. CASO POSSUA COBRANÇA DE TERCEIROS NA CONTA É POSSÍVEL REFATURAR SEM O REFERIDO VALOR.

REGULARIZE ATÉ 04/01/2019, PARA EVITAR A SUSPENSÃO DO FORNECIMENTO.

Nota Fiscal
 Conta de Energia Elétrica
 N° 051491352 série C

| Cód/Déb/Art/Banco | Total a Pagar (R\$) | Data de Vencimento |
|-------------------|---------------------|--------------------|
| 330000270556 | 231,78 | 14/01/2019 |

Essa conta poderá ser paga no credenciado mais perto de você. Confira a lista completa no site www.cpfli.com.br

| | |
|-----------------------|------------------------|
| XAVIER | R UM, 43 - CENTRO |
| LOJA CLARO GUSTO CELL | AV QUATRO 546 - CENTRO |
| DOLLAR BRASIL | RUA HUM 234 - CENTRO |

83640000029 317800403014 091055459035 300002705568



Autenticação Mecânica



PREFEITURA MUNICIPAL ORLANDIA
PCA CEL ORLANDO, 600
CENTRO
14620-000 ORLANDIA/SP

Caixa Agua

Nota Fiscal
Conta de Energia Elétrica
Nº 050943037 série C
Data de Emissão 14/12/2018
Data de Apresentação: 19/12/2018
Pág: 01 de 01
Conta Contrato Nº 330001097092
Endereço Alternativo
Leitura Próximo Mês 15/01/2019

Lote Roteiro de Leitura Nº. Medidor PN
60006320

Reservado ao Fisco
2F24.C04D.81A1.54D1.CFBA.44F3.88DE.FCCE

PREZADO(A) CLIENTE

Mantenha seus dados sempre atualizados, alguns itens determinam a tarifa e tributação de sua fatura de energia elétrica. Solicite os serviços disponíveis em nosso site com rapidez e segurança e reserve mais tempo para você em seu dia-a-dia. Mais informações acesse o endereço que consta no verso de sua conta.

DADOS DA UNIDADE CONSUMIDORA

PREFEITURA MUNICIPAL ORLANDIA
R TRES,1733
JD PARISI
14620-000 - ORLANDIA - /SP
CNPJ:45.351.749/0001-11
INSC. EST: ISENT0
CLASSIFICAÇÃO: Convencional B3 Poder Público Municipal -Bifásico 220 / 127 V

| ATENDIMENTO | PN | SEU CODIGO | CONTA MES | VENCIMENTO | TOTAL A PAGAR |
|----------------------------------|----------|------------|-----------|------------|---------------|
| 0800 010 10 10 www.cpf.com.br | 60006320 | 4001515843 | DEZ/2018 | 14/01/2019 | 47,26 |

DISCRIMINAÇÃO DA OPERAÇÃO - RESERVADO AO FISCO

| Cod. 115 | Descrição da Operação Nº 911891018101 | Mês Ref. | Quant. Faturada | Unid. Med. | Tarifa com Tributos R\$ | Valor Total da Operação R\$ | Base Cálculo ICMS R\$ | Aliq. ICMS% | ICMS | Base Cálculo PIS/COFINS | PIS 0,66% | COFINS 3,94% | Bandeiras Tarifárias (Dias) |
|----------|---------------------------------------|----------|-----------------|------------|-------------------------|-----------------------------|-----------------------|-------------|------|-------------------------|-----------|--------------|-----------------------------|
| 0605 | Custo Disp. Uso Sistema - TUSD | DEZ/18 | 50,000 | KWh | 0,29880000 | 13,43 | 13,43 | 18,00 | 2,42 | 13,43 | 0,12 | 0,53 | Amarela 17 Dias |
| 0601 | Disp. Sistema Band Verde-TE | DEZ/18 | 50,000 | KWh | 0,35900000 | 17,95 | 17,95 | 18,00 | 3,23 | 17,95 | 0,15 | 0,71 | Verde 14 Dias |
| 0601 | Adicional D. Sist. Band Amarela | DEZ/18 | | | | 0,34 | 0,34 | 18,00 | 0,06 | 0,34 | | 0,01 | |
| 0604 | Juros de Mora | OUT/18 | | | | 0,30 | | | | | | | |
| 0605 | Multa por Atraso Pqto | OUT/18 | | | | 0,67 | | | | | | | |
| 0605 | Multa de CIP | OUT/18 | | | | 1,23 | | | | | | | |
| | Total Distribuidora | | | | | 35,02 | | | | | | | |
| | DÉBITOS DE OUTROS SERVIÇOS | | | | | | | | | | | | |
| 0607 | Contrib. Custeio IP-CIP Municipal | DEZ/18 | | | | 13,34 | | | | | | | |

TOTAL CONSIDERADO

| HISTÓRICO DE CONSUMO | kWh | Dias |
|----------------------|-----|------|
| 2018 DEZ | 0 | 31 |
| NOV | 0 | 30 |
| OUT | 0 | 31 |
| SET | 0 | 30 |
| AGO | 0 | 31 |
| JUL | 0 | 31 |
| JUN | 0 | 30 |
| MAI | 0 | 31 |
| ABR | 0 | 30 |
| MAR | 0 | 31 |
| FEV | 0 | 28 |
| JAN | 1 | 29 |
| 2017 DEZ | 3 | 31 |

| TARIFA ANEEL | | |
|--------------|------------|------------|
| Consumo TUSD | TE | |
| Consumo kWh | 0,20737000 | 0,27726000 |

| EQUIPAMENTOS DE MEDIÇÃO / DATAS DE LEITURAS | | | | | | | |
|---|---------|--------------------|--------------------|----------------|---------------|-------------------|---------------------|
| Nº | Energia | Leitura 14/12/2018 | Leitura 13/11/2018 | Fator Multipl. | Consumo [kWh] | Taxa de Perda [%] | Leitura Próximo Mês |
| 22532880 | Ativa | 31 | 31 | 1,00 | 0 | | 15/01/2019 |

INDICADORES DE CONTINUIDADE DE FORNECIMENTO DE ENERGIA

Para consulta dos indicadores acesse nosso site www.cpf.com.br

INFORMAÇÕES SOBRE A FATURA

Excepcionalmente este mês estamos postergando sua data de vcto., de modo a atender os prazos da Resolução 414/ANEEL/2010.

AVISO IMPORTANTE



Nota Fiscal
Conta de Energia Elétrica
Nº 050943037 série C

CódDebAut-Banco
330001097092

Total a Pagar (R\$)
47,26

Data de Vencimento
14/01/2019

Essa conta poderá ser paga no credenciado mais perto de você. Confira a lista completa no site www.cpf.com.br

| | |
|------------------------|---------------------------------------|
| DOLLAR BRASIL | RUA HUM 234 - CENTRO |
| XAMER | R UM, 43 - CENTRO |
| BOA VISTA CONVENIENCIA | AVENIDA MARGINAL DIREITA 516 - CENTRO |

836500000002 472600403019 078604296034 300010970923



Autenticação Mecânica



PREFEITURA MUNICIPAL ORLANDIA
AV QUATRO, 600
CENTRO
14620-000 ORLANDIA/SP

Nota Fiscal
Conta de Energia Elétrica
N° 051440526 série C
Data de Emissão 17/12/2018
Data de Apresentação: 20/12/2018
Pág 01 de 01
Conta Contrato N° 330000270131
Endereço Alternativo
Leitura Próximo Mês 11/01/2019

Lote Roteiro de Leitura N° Medidor PN
10 ORLBU031-00000170 60006320

Reservado ao Fisco
26FA.2308.CB63.BCA4.8AE5.88B0.8813.7EE5

PREZADO(A) CLIENTE

Mantenha seus dados sempre atualizados, alguns itens deformizam a tarifa e tributação de sua fatura de energia elétrica. Solicite os serviços disponíveis em nosso site com rapidez e segurança e reserve mais tempo para você em seu dia-a-dia. Mais informações acesse o endereço que consta no verso de sua conta.

DADOS DA UNIDADE CONSUMIDORA

PM ORLANDIA POCO 01
R DEZ 1SN
CENTRO
14620-000 - ORLANDIA - SP

CNPJ 45.351.749/0001-11
INSC. EST: ISENTO
CLASSIFICAÇÃO: Convencional B3 Serv Público Ag/Esp/San Adm Direta Municipal -Trifásico 220 /127V

| ATENDIMENTO | PN | SEU CÓDIGO | CONTA MÊS | VENCIMENTO | TOTAL A PAGAR |
|-----------------------------------|----------|------------|-----------|------------|---------------|
| 0800 010 10 10 www.cpfl.com.br | 60006320 | 20316976 | DEZ/2018 | 23/01/2019 | 1.121,06 |

DISCRIMINAÇÃO DA OPERAÇÃO - RESERVADO AO FISCO

| Cod. 115 | Descrição da Operação N° 810251201538 | Mês Ref. | Quant. Faturada | Unid. Med. | Tarifa com Tributos R\$ | Valor Total da Operação R\$ | Base Cálculo ICMS R\$ | Aliq. ICMS% | ICMS | Base Cálculo PIS/COFINS | PIS 0,88% | COFINS 3,94% | Bandejas Tarifárias (Dias) |
|----------|--|----------|-----------------|------------|-------------------------|-----------------------------|-----------------------|-------------|--------|-------------------------|-----------|--------------|----------------------------|
| 0605 | Consumo Uso Sistema -TUSD-15% | DEZ/18 | 1.987,000 | kWh | 0,228\$1724 | 449,10 | 449,10 | 18,00 | 80,84 | 449,10 | 3,86 | 17,69 | |
| 0601 | Consumo Bandeira Verde - TE-15% | DEZ/18 | 1.987,000 | kWh | 0,30526891 | 600,46 | 600,46 | 18,00 | 108,08 | 600,46 | 5,16 | 23,66 | Amarela |
| 0601 | Adicional de Bandeira Amarela | DEZ/18 | | | | 15,83 | 15,83 | 18,00 | 2,87 | 15,83 | 0,14 | 0,63 | Verde |
| 0699 | Subvenção Tarifária | DEZ/18 | | | | 185,22 | 185,22 | 18,00 | 33,34 | 185,22 | 1,50 | 7,30 | 12 Dias |
| | Total Distribuidora | | | | | 1250,71 | | | | | | | |
| 0699 | Credito de Subvenção Tarifária | | | | | 142,99 | | | | | | | |
| | DÉBITOS DE OUTROS SERVIÇOS | | | | | | | | | | | | |
| 0607 | Contrib. Custo IP-CIP Municipal | DEZ/18 | | | | 13,34 | | | | | | | |

TOTAL CONSOLIDADO

| HISTÓRICO DE CONSUMO | | | TARIFA ANEEL | | | EQUIPAMENTOS DE MEDIÇÃO / DATAS DE LEITURAS | | | | | | | |
|----------------------|------|------|--------------|------------|-------------|---|---------|--------------------|--------------------|---------------|---------------|-------------------|---------------------|
| Mês | kWh | Dias | Consumo kWh | TUSD | TE | N° | Energia | Leitura 12/12/2018 | Leitura 10/11/2018 | Fator Multip. | Consumo [kWh] | Taxa de Perda [%] | Leitura Próximo Mês |
| 2018 DEZ | 1967 | 32 | Consumo kWh | 0,17620450 | 0,236571100 | 304689040 | Ativa | 45013 | 43046 | 1,00 | 1.967 | | 11/01/2019 |
| NOV | 1945 | 31 | | | | | | | | | | | |
| OUT | 1842 | 28 | | | | | | | | | | | |
| SET | 1838 | 33 | | | | | | | | | | | |
| AGO | 1656 | 28 | | | | | | | | | | | |
| JUL | 1623 | 30 | | | | | | | | | | | |
| JUN | 1666 | 32 | | | | | | | | | | | |
| MAI | 1661 | 28 | | | | | | | | | | | |
| ABR | 2014 | 30 | | | | | | | | | | | |
| MAR | 2436 | 33 | | | | | | | | | | | |
| FEV | 1947 | 28 | | | | | | | | | | | |
| JAN | 2095 | 29 | | | | | | | | | | | |
| 2017 DEZ | 2394 | 33 | | | | | | | | | | | |

INDICADORES DE CONTINUIDADE DE FORNECIMENTO DE ENERGIA

Para consulta dos indicadores acesse nosso site www.cpfl.com.br

INFORMAÇÕES SOBRE A FATURA

AVISO IMPORTANTE



Nota Fiscal
Conta de Energia Elétrica
N° 051440526 série C

Cód.DébAut-Banco
330000270131

Total a Pagar (R\$)
1.121,06

Data de Vencimento
23/01/2019

Essa conta poderá ser paga no credenciado mais perto de você. Confira a lista completa no site www.cpfl.com.br

LOJA CLARO GUSTO CELL
XAVIER
DOLLAR BRASIL

AV QUATRO 546 - CENTRO
R UM. 43 - CENTRO
RUA HUM 234 - CENTRO

83600000114 210600403013 055713840035 30002701310

Autenticação Mecânica





PREFEITURA MUNICIPAL ORLANDIA
AV QUATRO, 600
CENTRO
14620-000 ORLANDIA/SP

Nota Fiscal
Conta de Energia Elétrica
N° 051559032 série C
Data de Emissão 17/12/2018
Data de Apresentação: 20/12/2018
Pág: 01 de 01
Conta Contrato N° 330000270840
Endereço Alternativo
Leitura Próximo Mês 15/01/2019

Lote Roteiro de Leitura N° Medidor PN
10 ORLBU031-00000170 60006320

Reservado ao Fisco
FFF8.1909.FBAD.AAF5.41.EF.C871.7ED6.31B8

PREZADO(A) CLIENTE

Mantenha seus dados sempre atualizados, alguns itens determinam a tarifa e tributação de sua fatura de energia elétrica. Solicite os serviços disponíveis em nosso site com rapidez e segurança e reserve mais tempo para você em seu dia-a-dia. Mais informações acesse o endereço que consta no verso de sua conta.

DADOS DA UNIDADE CONSUMIDORA

PM-ORLANDIA RESERVATORIO DO PARISI
R TRES,SINICA DAGUA
JD PARISI
14620-000 - ORLANDIA - /SP

CNPJ: 45.351.748/0001-11
INSC. EST: ISENTO
CLASSIFICAÇÃO: Convencional B3 Serv Público Ag/Esg/San Adm Direta Municipal - Trifásico 220 / 127 V

| ATENDIMENTO | PN | SEU CODIGO | CONTA MÊS | VENCIMENTO | TOTAL A PAGAR |
|----------------------------------|----------|------------|-----------|------------|---------------|
| 0800 010 10 10 www.cpf.com.br | 60006320 | 30456177 | DEZ/2018 | 23/01/2019 | 4.169,99 |

DISCRIMINAÇÃO DA OPERAÇÃO - RESERVADO AO FISCO

| Cod. | Descrição da Operação | Mês Ref. | Quant. Faturada | Unid. Med. | Tarifa com Tributos R\$ | Valor Total da Operação R\$ | Base Cálculo ICMS R\$ | Aliq. ICMS% | ICMS | Base Cálculo PIS/COFINS | PIS 0,88% | COFINS 3,94% | Bandeiras Tarifárias (Dias) |
|------|-----------------------------------|----------|-----------------|------------|-------------------------|-----------------------------|-----------------------|-------------|--------|-------------------------|-----------|--------------|-----------------------------|
| 0605 | Consumo Uso Sistema - TUSD-15% | DEZ/18 | 7.384,000 | kWh | 0,22832162 | 1688,21 | 1688,21 | 18,00 | 303,88 | 1688,21 | 14,62 | 66,52 | Amarela |
| 0601 | Consumo Bandeira Verde - TE-15% | DEZ/18 | 7.384,000 | kWh | 0,30527185 | 2257,18 | 2257,18 | 18,00 | 406,29 | 2257,18 | 19,41 | 88,93 | 17 Dias |
| 0601 | Adicional de Bandeira Amarela | DEZ/18 | | | | 52,51 | | | 9,45 | 52,51 | 0,45 | 2,07 | Verde |
| 0689 | Subvenção Tarifária | DEZ/18 | | | | 696,25 | | | 125,33 | 696,25 | 5,90 | 27,43 | 14 Dias |
| | Total Distribuidora | | | | | 4894,16 | | | | | | | |
| 0689 | Credito de Subvenção Tarifária | | | | | 537,61 | | | | | | | |
| 0607 | Contrib. Custeio IP-CIP Municipal | DEZ/18 | | | | 13,34 | | | | | | | |

TOTAL CONSOLIDADO

| HISTÓRICO DE CONSUMO | | kWh Dias | TARIFA ANEEL | | EQUIPAMENTOS DE MEDIÇÃO / DATAS DE LEITURAS | | | | | | | | |
|----------------------|-----|----------|--------------|------------|---|-----------|---------|------------|------------|-------|---------|-----------|------------|
| 2018 | DEZ | 7394 31 | Consumo | TUSD | TE | N° | Energia | Leitura | Leitura | Fator | Consumo | Taxa de | Leitura |
| | NOV | 6734 29 | Consumo kWh | 0,17626450 | 0,23567100 | 304908513 | Ativa | 14/12/2018 | 13/11/2018 | 1,00 | 7,394 | Perda [%] | 15/01/2019 |
| | OUT | 7109 32 | | | | | | 72204 | 64810 | | | | |
| | SEI | 8242 31 | | | | | | | | | | | |
| | AGO | 8266 31 | | | | | | | | | | | |
| | JUL | 9069 30 | | | | | | | | | | | |
| | JUN | 8714 30 | | | | | | | | | | | |
| | MAR | 8276 31 | | | | | | | | | | | |
| | ABR | 8820 30 | | | | | | | | | | | |
| | MAR | 9331 33 | | | | | | | | | | | |
| | FEV | 8161 28 | | | | | | | | | | | |
| | JAN | 6286 28 | | | | | | | | | | | |
| 2017 | DEZ | 7628 31 | | | | | | | | | | | |

INDICADORES DE CONTINUIDADE DE FORNECIMENTO DE ENERGIA

Para consulta dos indicadores acesse nosso site www.cpf.com.br

INFORMAÇÕES SOBRE A FATURA

AVISO IMPORTANTE



Nota Fiscal
Conta de Energia Elétrica
N° 051559032 série C

CódDébAut-Banco
330000270840

Total a Pagar (R\$)
4.169,99

Data de Vencimento
23/01/2019

Essa conta poderá ser paga no credenciado mais perto de você. Confira a lista completa no site www.cpf.com.br

BOA VISTA CONVENIENCIA
DOLLAR BRASIL
LOJA CLARO GUSTO CELL

AVENIDA MARGINAL DIREITA 516 - CENTRO
RUA HUM 234 - CENTRO
AV QUATRO 546 - CENTRO

836100000410 699900403014 089881001039 300002708406



Autenticação Mecânica



PREFEITURA MUNICIPAL ORLANDIA
AV QUATRO, 600
CENTRO
14620-000 ORLANDIA/SP

Nota Fiscal
Conta de Energia Elétrica
N° 051627441 série C
Data de Emissão 17/12/2018
Data de Apresentação: 20/12/2018
Pag 01 de 01
Conta Contrato N° 330000270301
Endereço Alternativo
Leitura Próximo Mês 09/01/2019

Lote Roteiro de Leitura N° Medidor PN
10 ORLBU031-00000170 60006320

Reservado ao Fisco
1248.3EA3.4824.A35F.2EB4.F761.5B4F.335D

PREZADO(A) CLIENTE

Mantenha seus dados sempre atualizados, alguns itens determinam a tarifa e tributação de sua fatura de energia elétrica. Solicite os serviços disponíveis em nosso site com rapidez e segurança e reserve mais tempo para você em seu dia-a-dia. Mais informações acesse o endereço que consta no verso de sua conta.

DADOS DA UNIDADE CONSUMIDORA

PM ALARME CAIXA DE AGUA
R DEZ 660A
JD BOA VISTA
14620-000 - ORLANDIA - SP

CNPJ 45.351.749/0001-11
INSC. EST: ISENTA
CLASSIFICAÇÃO: Convencional B3 Poder Público Municipal - Monofásico 127 V

| ATENDIMENTO | PN | SEU CODIGO | CONTA MÊS | VENCIMENTO | TOTAL A PAGAR |
|----------------------------------|----------|------------|-----------|------------|---------------|
| 0800 010 10 10 www.cpf.com.br | 60006320 | 20332513 | DEZ/2018 | 23/01/2019 | 32,42 |

DISCRIMINAÇÃO DA OPERAÇÃO - RESERVADO AO FISCO

| Cod. 115 | Descrição da Operação N° 916100482150 | Mês Ref. | Quant. Faturada | Unid. Med. | Tarifa com Tributos R\$ | Valor Total da Operação R\$ | Base Cálculo ICMS R\$ | Aliq. ICMS% | ICMS | Base Cálculo PIS/COFINS | PIS 0,86% | COFINS 3,94% | Bandeirolas Tarifárias (Dias) |
|----------|---------------------------------------|----------|-----------------|------------|-------------------------|-----------------------------|-----------------------|-------------|------|-------------------------|-----------|--------------|-------------------------------|
| 0805 | Custo Disp Uso Sistema - TUSD | DEZ/18 | 30,000 | kWh | 0,26966667 | 8,06 | 8,06 | 18,00 | 1,45 | 8,06 | 0,07 | 0,32 | Amarela |
| 0801 | Disp Sistema Band Verde-TE | DEZ/18 | 30,000 | kWh | 0,35866667 | 10,76 | 10,76 | 18,00 | 1,94 | 10,76 | 0,09 | 0,42 | 22 Dias |
| 0801 | Adicional D Sist Band Amarela | DEZ/18 | | | | 0,26 | 0,26 | 18,00 | 0,05 | 0,26 | | 0,01 | Verde |
| | Total Distribuidora | | | | | 19,08 | | | | | | | 10 Dias |
| | DÉBITOS DE OUTROS SERVIÇOS | | | | | | | | | | | | |
| 0807 | Contrib. Custo IP-CIP Municipal | DEZ/18 | | | | 13,34 | | | | | | | |

TOTAL CONSOLIDADO

| HISTÓRICO DE CONSUMO | | TARIFA ANEEL | | | EQUIPAMENTOS DE MEDIÇÃO / DATAS DE LEITURAS | | | | | | | |
|----------------------|----------|--------------|------------|------------|---|---------|------------|------------|---------------|---------------|-------------------|---------------------|
| | kWh Dias | Consumo | TUSD | TE | N° | Energia | Leitura | Leitura | Fator Multip. | Consumo [kWh] | Taxa de Perda [%] | Leitura Próximo Mês |
| 2016 DEZ | 0 32 | Consumo kWh | 0,26737000 | 0,27728000 | 105471127 | Ativa | 10/12/2018 | 09/11/2018 | 1,00 | 0 | | 09/01/2019 |
| NOV | 0 31 | | | | | | | | | | | |
| OUT | 0 32 | | | | | | | | | | | |
| SET | 0 30 | | | | | | | | | | | |
| AGO | 0 32 | | | | | | | | | | | |
| JUL | 0 28 | | | | | | | | | | | |
| JUN | 0 30 | | | | | | | | | | | |
| MAI | 0 32 | | | | | | | | | | | |
| ABR | 0 29 | | | | | | | | | | | |
| MAR | 0 31 | | | | | | | | | | | |
| FEV | 0 28 | | | | | | | | | | | |
| JAN | 0 32 | | | | | | | | | | | |
| 2017 DEZ | 0 30 | | | | | | | | | | | |

INDICADORES DE CONTINUIDADE DE FORNECIMENTO DE ENERGIA

Para consulta dos indicadores acesse nosso site www.cpf.com.br

INFORMAÇÕES SOBRE A FATURA

AVISO IMPORTANTE



Nota Fiscal
Conta de Energia Elétrica
N° 051627441 série C

CodDébAut-Banco
330000270301

Total a Pagar (R\$)
32,42

Data de Vencimento
23/01/2019

Essa conta poderá ser paga no credenciado mais perto de você. Confira a lista completa no site www.cpf.com.br

BOA VISTA CONVENIENCIA
LOJA CLARO GUSTO CELL
XAVIER

AVENIDA MARGINAL DIREITA 516 - CENTRO
AV QUATRO 546 - CENTRO
R UM, 43 - CENTRO

83620000005 324200403016 074646479035 300002703019

Autenticação Mecânica





MUNICÍPIO DE ORLANDIA
PCA CEL ORLANDO, 600
CENTRO
14620-000 ORLANDIA/SP

CAIXA TOQUE

Nota Fiscal
Conta de Energia Elétrica
N° 052565170 série C
Data de Emissão 21/12/2018
Data de Apresentação: 27/12/2018
Pág. 01 de 01
Conta Contrato N° 330000586219
Endereço Alternativo
Leitura Próximo Mês 23/01/2019

Lote Roteiro de Leitura Nº. Medidor PN
60006320

Reservado ao Fisco
210B.9F44.8217.4986.09FD.9A11.0E3E.20F3

PREZADO(A) CLIENTE

Mantenha seus dados sempre atualizados, alguns itens determinam a tarifa e tributação de sua fatura de energia elétrica. Solicite os serviços disponíveis em nosso site com rapidez e segurança e reserve mais tempo para você em seu dia-a-dia. Mais informações acesse o endereço que consta no verso de sua conta.

DADOS DA UNIDADE CONSUMIDORA

PREFEITURA MUNICIPAL ORLANDIA
AV NOVE.SIN1SN
CENTRO
14620-000 - ORLANDIA - SP

CNPJ:45.351.749/0001-11
INSC. EST: ISENTO
CLASSIFICAÇÃO: Convencional B3 Poder Público Municipal - Trifásico 220 / 127 V

| ATENDIMENTO | PN | SEU CÓDIGO | CONTA MES | VENCIMENTO | TOTAL A PAGAR |
|-----------------------------------|----------|------------|-----------|------------|---------------|
| 0800 010 10 10 www.cpfl.com.br | 60006320 | 20348606 | DEZ/2018 | 23/01/2019 | 2.659,22 |

DISCRIMINAÇÃO DA OPERAÇÃO - RESERVADO AO FISCO

| Cod. 145 | Descrição da Operação N° 907501934732 | Mês Ref. | Quant. Faturada | Unid. Med. | Tarifa com Tributos R\$ | Valor Total da Operação R\$ | Base Cálculo ICMS R\$ | Aliq. ICMS% | ICMS | Base Cálculo PIS/COFINS | PIS 0,88% | COFINS 3,84% | Bandejas Tarifárias (Dias) |
|----------|--|----------|-----------------|------------|-------------------------|-----------------------------|-----------------------|-------------|--------|-------------------------|-----------|--------------|----------------------------|
| 0605 | Consumo Uso Sistema (KWh)-TUSD | DEZ/18 | 4.191,000 | kWh | 0,26861131 | 1125,75 | 1125,75 | 18,00 | 202,64 | 1125,75 | 9,68 | 44,35 | Amarela |
| 0601 | Consumo Bandeira Verde - TE | DEZ/18 | 4.191,000 | kWh | 0,39914102 | 1505,16 | 1505,16 | 18,00 | 270,93 | 1505,16 | 12,94 | 59,30 | 08 Dias Verde |
| 0601 | Adicional de Bandeira Amarela | DEZ/18 | | | | 14,97 | | 18,00 | 2,69 | 14,97 | 0,13 | 0,59 | 21 Dias |
| | Total Distribuidora | | | | | 2645,88 | | | | | | | |
| | DÉBITOS DE OUTROS SERVIÇOS | | | | | | | | | | | | |
| 0807 | Contrib. Custeio IP-CIP Municipal | DEZ/18 | | | | 13,34 | | | | | | | |

TOTAL CONSOLIDADO

| HISTÓRICO DE CONSUMO | | | TARIFA ANEEL | | | EQUIPAMENTOS DE MEDIÇÃO / DATAS DE LEITURAS | | | | | | | |
|----------------------|------|------|--------------|------|------------|---|---------|------------|------------|---------|---------|---------------|-------------|
| Mês | kWh | Dias | Consumo | TUSD | TE | N° | Energia | Leitura | Leitura | Fator | Consumo | Taxa de Perda | Leitura |
| | | | kWh | | | | | 21/12/2018 | 22/11/2018 | Multip. | [kWh] | [%] | Próximo Mês |
| 2018 DEZ | 4191 | 29 | 0,20737000 | | 0,27726000 | 300626934 | Ativa | 21051 | 18985 | 1,00 | 4.191 | | 23/01/2019 |
| NOV | 4925 | 30 | | | | | | | | | | | |
| OUT | 5770 | 32 | | | | | | | | | | | |
| SET | 5443 | 31 | | | | | | | | | | | |
| AGO | 5322 | 26 | | | | | | | | | | | |
| JUL | 6003 | 32 | | | | | | | | | | | |
| JUN | 5620 | 30 | | | | | | | | | | | |
| MAI | 5914 | 29 | | | | | | | | | | | |
| ABR | 6476 | 30 | | | | | | | | | | | |
| MAR | 6433 | 30 | | | | | | | | | | | |
| FEV | 7506 | 29 | | | | | | | | | | | |
| JAN | 8779 | 31 | | | | | | | | | | | |
| 2017 DEZ | 5753 | 30 | | | | | | | | | | | |

INDICADORES DE CONTINUIDADE DE FORNECIMENTO DE ENERGIA

Para consulta dos indicadores acesse nosso site www.cpfl.com.br

INFORMAÇÕES SOBRE A FATURA

AVISO IMPORTANTE



Nota Fiscal
Conta de Energia Elétrica
N° 052565170 série C

CódDébAut-Banco
330000586219

Total a Pagar (R\$)
2.659,22

Data de Vencimento
23/01/2019

Essa conta poderá ser paga no credenciado mais perto de você. Confira a lista completa no site www.cpfl.com.br

| | |
|------------------------|---------------------------------------|
| LOJA CLARO GUSTO CELL | AV QUATRO 546 - CENTRO |
| BOA VISTA CONVENIENCIA | AVENIDA MARGINAL DIREITA 516 - CENTRO |
| DOLLAR BRASIL | RUA HUM 234 - CENTRO |

836600000266 592200403018 075191377037 300005862192

Autenticação Mecânica





MUNICÍPIO DE ORLANDIA
AV QUATRO, 600
CENTRO
14620-000 ORLANDIA/SP

Nota Fiscal
Conta de Energia Elétrica
Nº 053554905 série C
Data de Emissão 28/12/2018
Data de Apresentação: 04/01/2019
Pág: 01 de 01
Conta Contrato Nº 330000270611
Endereço Alternativo
Leitura Próximo Mês 18/01/2019

Lote Roteiro de Leitura Nº. Medidor PN
10 ORLBU031-00000170 60006320

Reservado ao Fisco
3626.AD30.E8A4.626D.E0F3.076A.35B8.709B

PRI ZADO(A) CLIENTE

Mantenha seus dados sempre atualizados, alguns itens determinam a tarifa e tributação de sua fatura de energia elétrica. Solicite os serviços disponíveis em nosso site com rapidez e segurança e reserve mais tempo para você em seu dia-a-dia. Mais informações acesse o endereço que consta no verso de sua conta.

DADOS DA UNIDADE CONSUMIDORA

PR ORLANDIA CAPAO DO MEIO C
CRT 061D.S/NºFZ LONDRINA 1
ORLANDIA
14620-000 - ORLANDIA - SP
CNPJ45.351.749/0001-11
INSC. EST: ISENTA
CLASSIFICAÇÃO: Convencional B3 Serv Público Ag/Eag/San Adm Direta Municipal -Trifásico 220 / 127 V

| ALTERNATIVIDADE | PN | SEU CÓDIGO | CONTA MÊS | VENCIMENTO | TOTAL A PAGAR |
|----------------------------------|----------|------------|-----------|------------|---------------|
| 0800 010 10 10 www.cpf.com.br | 60006320 | 20359535 | DEZ/2018 | 23/01/2019 | 3.926,99 |

DISCRIMINAÇÃO DA OPERAÇÃO - RESERVADO AO FISCO

| Cod. 115 | Descrição da Operação Nº 60302212288 | Mês Ref. | Quant. Faturada | Unid. Med. | Tarifa com Tributos R\$ | Valor Total da Operação R\$ | Base Cálculo ICMS R\$ | Aliq. ICMS% | ICMS | Base Cálculo PIS/COFINS | PIS 0,86% | COFINS 3,94% | Bandeiras Tarifárias (Dias) |
|--------------------------|---|----------|-----------------|------------|-------------------------|-----------------------------|-----------------------|-------------|--------|-------------------------|-----------|--------------|-----------------------------|
| 0805 | Consumo Uso Sistema -TUSD-15% | DEZ/18 | 6.998,000 | kWh | 0,22832022 | 1586,73 | 1586,73 | 18,00 | 287,23 | 1595,73 | 13,72 | 62,87 | Amarela |
| 0801 | Consumo Bandeira Verde - TE-15% | DEZ/18 | 6.998,000 | kWh | 0,30627268 | 2139,55 | 2133,55 | 18,00 | 384,04 | 2133,55 | 18,35 | 84,06 | 11 Dias |
| 0801 | Adicionais de Bandeira Amarela | DEZ/18 | | | | 34,33 | 34,33 | 18,00 | 6,18 | 34,33 | 0,30 | 1,35 | Verde |
| 0899 | Subvenção Tarifária Total Distribuidora | DEZ/18 | | | | 658,10 | 658,10 | 18,00 | 118,46 | 658,10 | 5,66 | 25,82 | 18 Dias |
| 0899 | Credito de Subvenção Tarifária de outros serviços | | | | | 4421,71 | | | | | | | |
| 0807 | Contrib. Custeio IR-CIP Municipal | DEZ/18 | | | | 13,34 | | | | | | | |
| TOTAL CONSOLIDADO | | | | | | 3828,88 | 4421,71 | | 725,94 | 4421,71 | 26,06 | 174,20 | |

HISTÓRICO DE CONSUMO

| Mês | kWh | Dias |
|----------|-------|------|
| 2018 DEZ | 5989 | 29 |
| NOV | 21435 | 32 |
| OUT | 12646 | 30 |
| SET | 24016 | 33 |
| AGO | 18650 | 29 |
| JUL | 28346 | 30 |
| JUN | 29878 | 32 |
| MAI | 18987 | 29 |
| ABR | 30675 | 30 |
| MAR | 14938 | 32 |
| FEV | 30372 | 29 |
| JAN | 11072 | 29 |
| 2017 DEZ | 37878 | 32 |

TARIFA ANEEL

| Consumo | TUSD | TE |
|-------------|------------|------------|
| Consumo kWh | 0,17626450 | 0,23667100 |

EQUIPAMENTOS DE MEDIÇÃO / DATAS DE LEITURAS

| Nº | Energia | Leitura 18/12/2018 | Leitura 18/11/2018 | Fator Multiplic. | Consumo [KWh] | Taxa de Perda [%] | Leitura Próximo Mês |
|----------|---------|--------------------|--------------------|------------------|---------------|-------------------|---------------------|
| 30920775 | Ativa | 64859 | 57860 | 1,00 | 6.999 | | 18/01/2019 |

INDICADORES DE CONTINUIDADE DE FORNECIMENTO DE ENERGIA
Para consulta dos indicadores acesse nosso site www.cpf.com.br

INFORMAÇÕES SOBRE A FATURA

Conforme Art. 172, § 2º da Resol 414/2010 da Aneel, sua instalação estará sujeita a suspensão de fornecimento até 90 (noventa) dias corridos, contados da data do documento mais antigo vencido e não pago sucessivamente.
Informações dos débitos mais antigos:
Vencimento Valor 24/12/2018 - R\$ 13.318,71

AVISO IMPORTANTE

CONSTA DÉBITO: 1 DOCTO(S)
24/12/18 R\$ 13.318,71
REGULARIZE ATÉ 18/01/2019, PARA EVITAR A SUSPENSÃO DO FORNECIMENTO.
APÓS A SUSPENSÃO COBRAREMOS O CONSUMO REGISTRADO E PODERÁ OCORRER A RESCISÃO DO CONTRATO APÓS 2 MESES-ART 99 E 70-RESOL 414/10. DOCTO(S) VENCIDOS PODEM SER INDICADOS AOS ÓRGÃOS DE PROT. CRÉDITO. CASO POSSUA COBRANÇA DE TERCEIROS NA CONTA É POSSÍVEL REFATURAR SEM O REFERIDO VALOR.



Nota Fiscal
Conta de Energia Elétrica
Nº 053554905 série C
CódDebAut-Banco 330000270611
Total a Pagar (R\$) 3.926,99
Data de Vencimento 23/01/2019

Essa conta poderá ser paga no credenciado mais perto de você. Confira a lista completa no site www.cpf.com.br
LOJA CLARO GUSTO CELL AV QUATRO 546 - CENTRO
DOLLAR BRASIL RUA HUM 234 - CENTRO
BOA VISTA CONVENIENCIA AVENIDA MARGINAL DIREITA 516 - CENTRO

83610000394 269900403016 097064294032 300002706111

Autenticação Mecânica

