

HOTÉIS

Hotel São Marcos.



CNPJ: 06.116.967/0001-10 Endereço: Av. 7 nº. 1593 - Centro Telefone: (16) 38261718. Cidade: Orlandia CEP: 14.620-000 Estado: SP Site: www.hotelsaomarcos.com

Total de UHS: 46 Total de Leitos: 90 Valor da diária: R\$ 88 a R\$ 202
Serviços e equipamentos: ar condicionado, frigobar, telefone, tv por assinatura, wifi, estacionamento. Taxa de Ocupação: Baixa Temp.: 60% Alta Temp.: 100% Origem dos Hóspedes: 1º Minas Gerais 2º São Paulo 3º Campinas
Perfil dos Hóspedes: Viajantes e famílias Num. De Funcionários: 15
Funcionário com Qualificação em Turismo: Não Tipo de acomodações: Suítes



Hotel Casa Grande.



CNPJ: 08.720.272/0001-78 Endereço: Rua Dois n°. 15 - Centro Telefone: (16) 3826 1949 99977 1949 Cidade: Orlandia CEP: 14.620-000 Estado: SP

Site: www.hcasagrande.com Total de UHS: 30 Total de Leitos: 61
Valor da diária: R\$ 54,00 a R\$ 229,00 Serviços e equipamentos: ar condicionado, frigobar, tv a cabo, telefone, internet Taxa de Ocupação: Baixa
Temp.: 60% Alta Temp.: 100% Origem dos Hóspedes: 1° São Paulo 2° Rio Preto 3° Goiás.

Perfil dos Hóspedes: Famílias e viajantes Num. De Funcionários: 07
Funcionários com Qualificação em Turismo: Não Tipo de acomodações: Suítes.



Vivenda Hotel



CNPJ: 49.158.520/0001-16 Endereço: Rua 1 n° 964 Telefone: (16) 3836 3398
Cidade: Orllândia CEP: 14.620-000 Estado: SP Site: www.vivendahotel.com.br
Total de UHS: 33 Total de Leitos: 70 Serviços e equipamentos: ar
condicionado, tv por assinatura, frigobar, wifi, estacionamento. Valor da diária:
R\$ 72 a R\$ 195.

Taxa de Ocupação: Baixa Temp.: 50%. Alta Temp.: 100% Origem dos
Hóspedes: 1° Uberaba 2° Franca 3° Campinas Perfil dos Hóspedes:
Viajantes. Num. De Funcionários: 10 Funcionários com Qualificação em
turismo: Não. Tipo de acomodação: Suítes.

RESTAURANTES, BARES E LANCHONETES.

Restaurante São Marcos – Avenida do Café, nº. 1.071 – Centro.

Horário de Atendimento: Das 11:00 às 14:30 horas, de Segunda a Sábado.

Capacidade de atendimento: 160 pessoas.

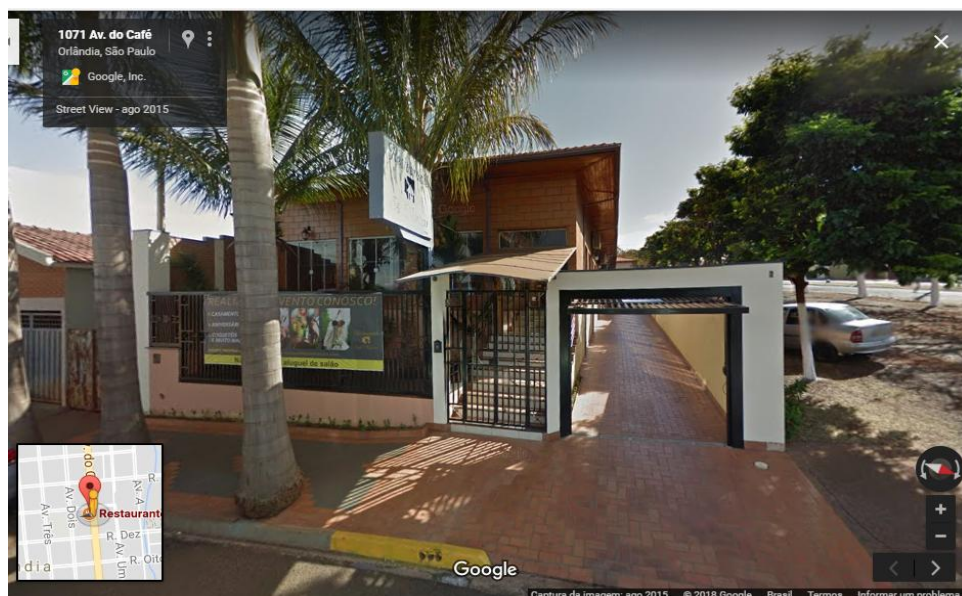

Choperia e Restaurante 820 – Rua Hum, nº. 820 – Centro.

Horário de Atendimento: Das 17:00 às 01:00 horas, de Terça a Domingo.

Aberto Domingo também para o almoço 09:00 às 15:00 horas.

Capacidade de atendimento: 350 pessoas (recentemente adquiriu imóvel ao lado e expandiu acomodação).



Restaurante e Choperia Giba – Avenida Nove, nº. 515 – Centro.

Horário de Atendimento: Das 17:00 às 01:00 horas, de Quarta a Domingo.

Aberto Domingo também para o almoço 11:00 às 16:00.

Capacidade de atendimento: 280 pessoas.

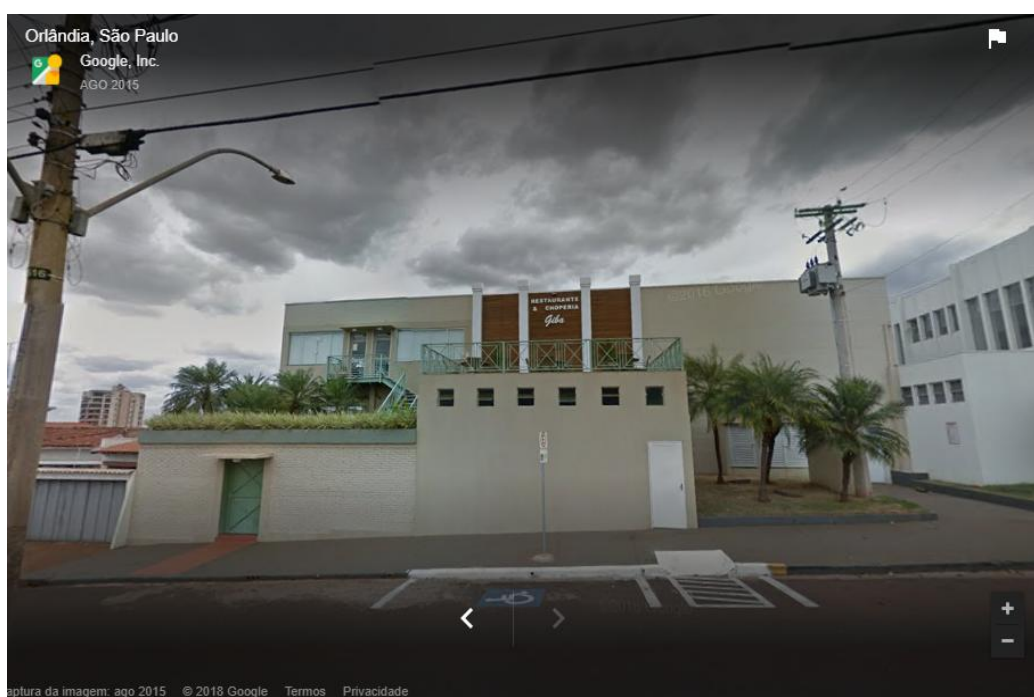

Brucks Bar – Rua Hum, nº. 871 – Centro.

Horário de Atendimento: Das 18:00 às 02:00 horas, de Terça a Domingo.

Capacidade de atendimento: 560 pessoas.

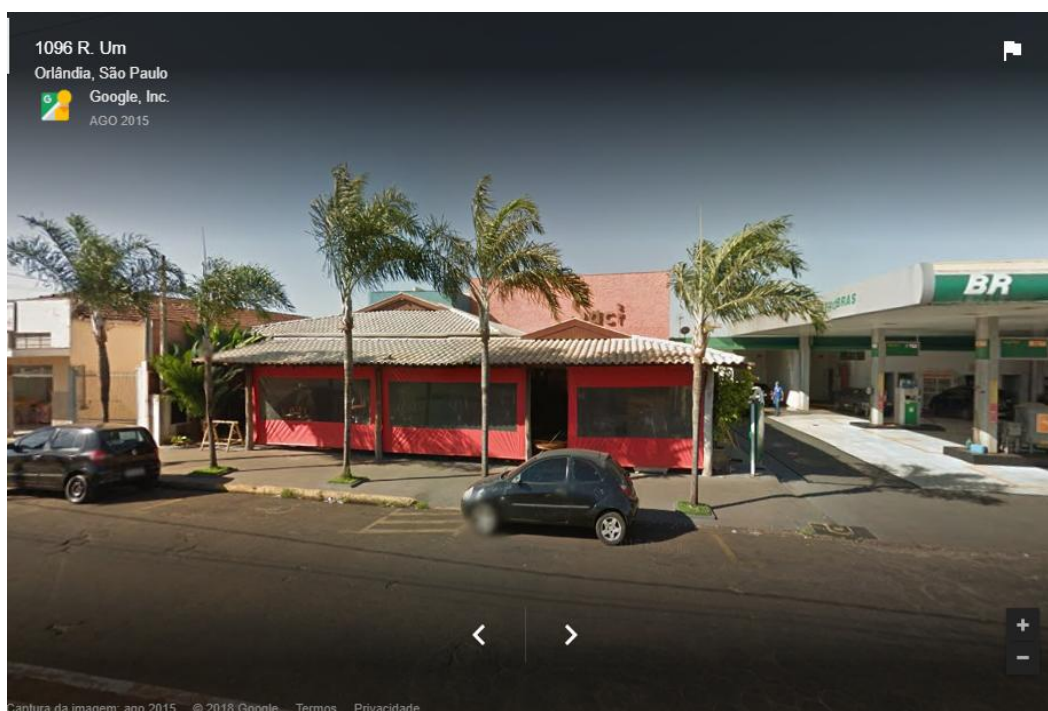

Choperia e Pizzaria Varanda – Rua Hum, nº. 746 – Centro.

Horário de Atendimento: Das 17:00 às 01:00 horas, de Segunda a Domingo.

Capacidade de atendimento: 210 pessoas.



Estância da Pizza – Avenida Dois, nº. 384F.

Horário de Atendimento: Das 18:00 às 12:30 horas, de Terça a Domingo.

Capacidade de atendimento: 85 pessoas.



Restaurante Alvorada – Rua Hum, nº. 768 – Centro.

Horário de Atendimento: Das 10:30 às 14:30 horas, de Segunda a Sábado.

Capacidade de atendimento: 218 pessoas.

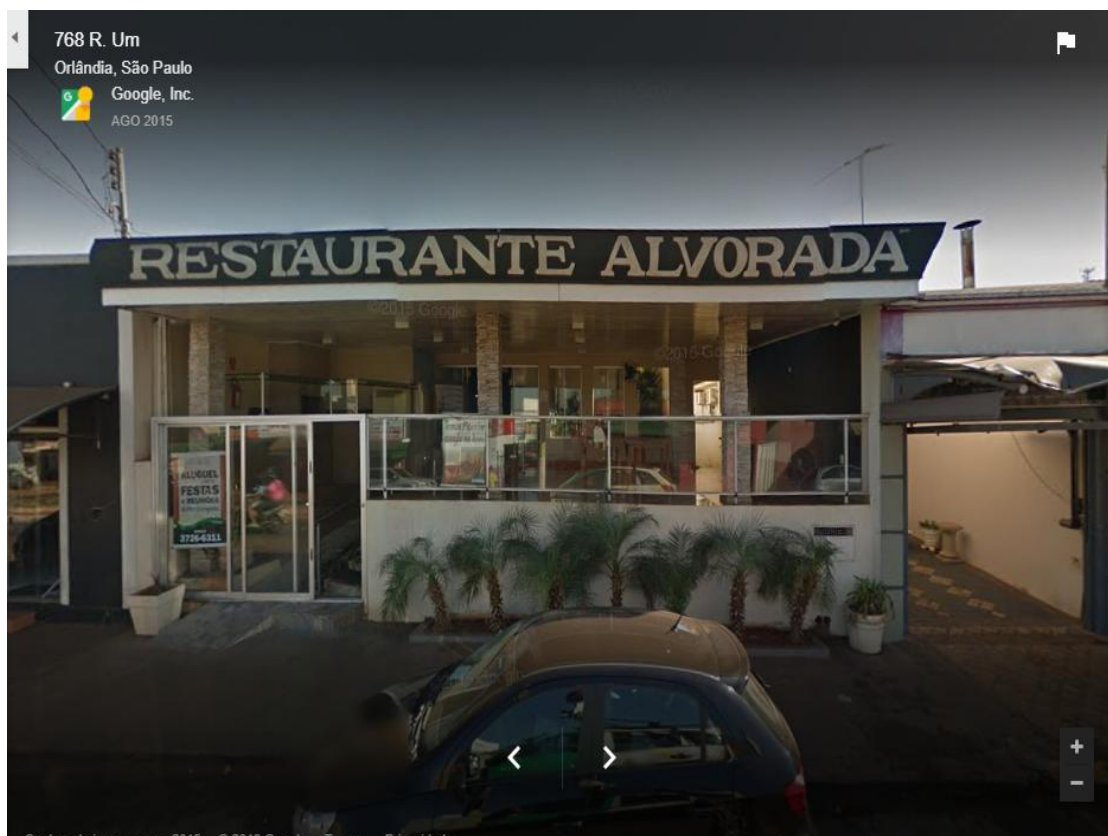

China Chaw Oriental (Antigo Keiko) – Rua Vinte e Dois, nº. 37 - Jardim Teixeira.

Horário de Atendimento: Das 18:00 às 02:00 horas, de Terça a Domingo.

Capacidade de atendimento: 148 pessoas.

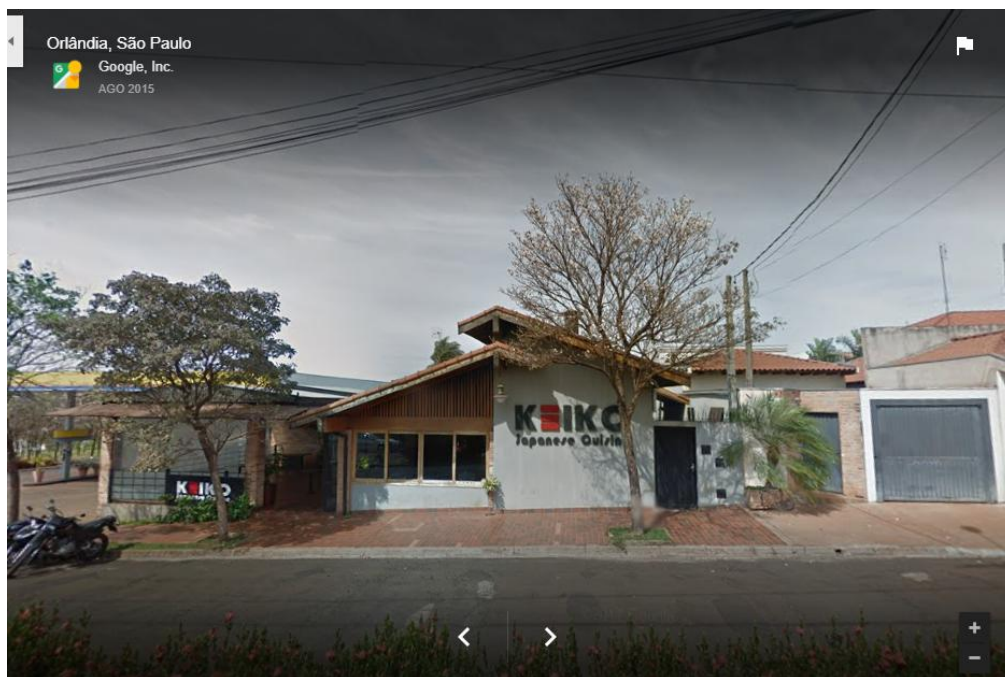

Restaurante e Lanchonete Papai Salim – Rua Hum, nº. 250 – Centro.

Horário de Atendimento: Das 10:00 às 15:30 horas, de Segunda a Domingo.

Capacidade de atendimento: 82 pessoas.

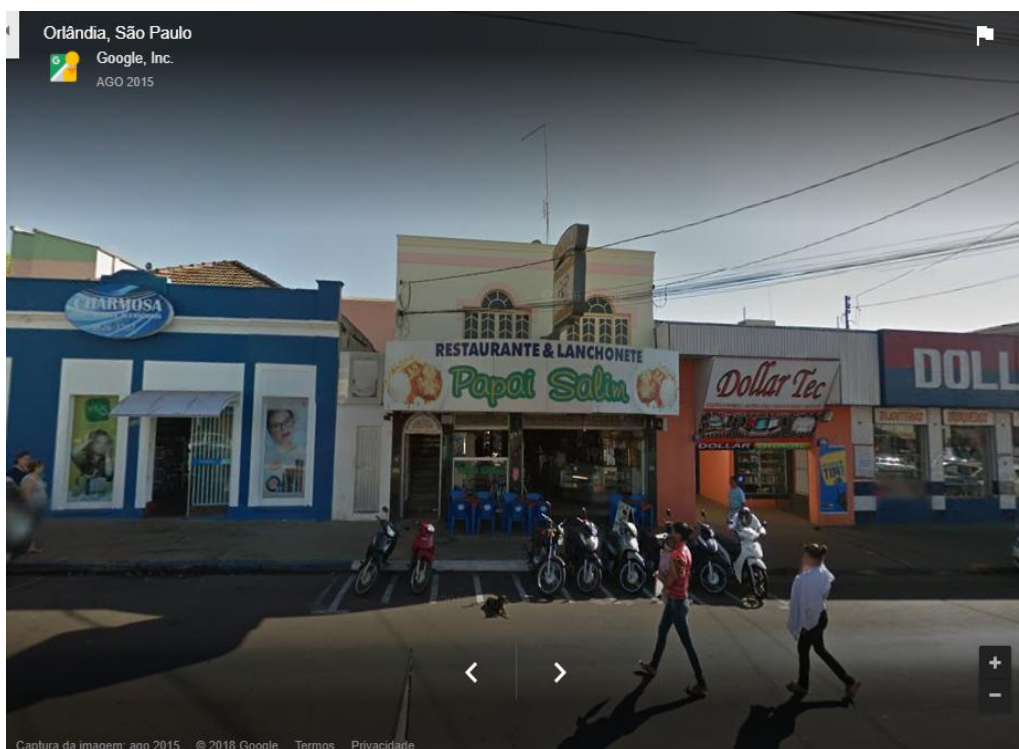

Lanchonete Imperial – Rua Hum, nº. 1.398 – Centro.

Horário de Atendimento: Das 10:00 às 01:00 horas, de Terça a Domingo.

Capacidade de atendimento: 64 pessoas.



Flor de Lis Cozinha e Padaria – Rua Três, nº. 888 – Centro.

Horário de Atendimento: Das 11:00 às 14:30 horas, de Segunda a Sábado.

Capacidade de atendimento: 58 pessoas.

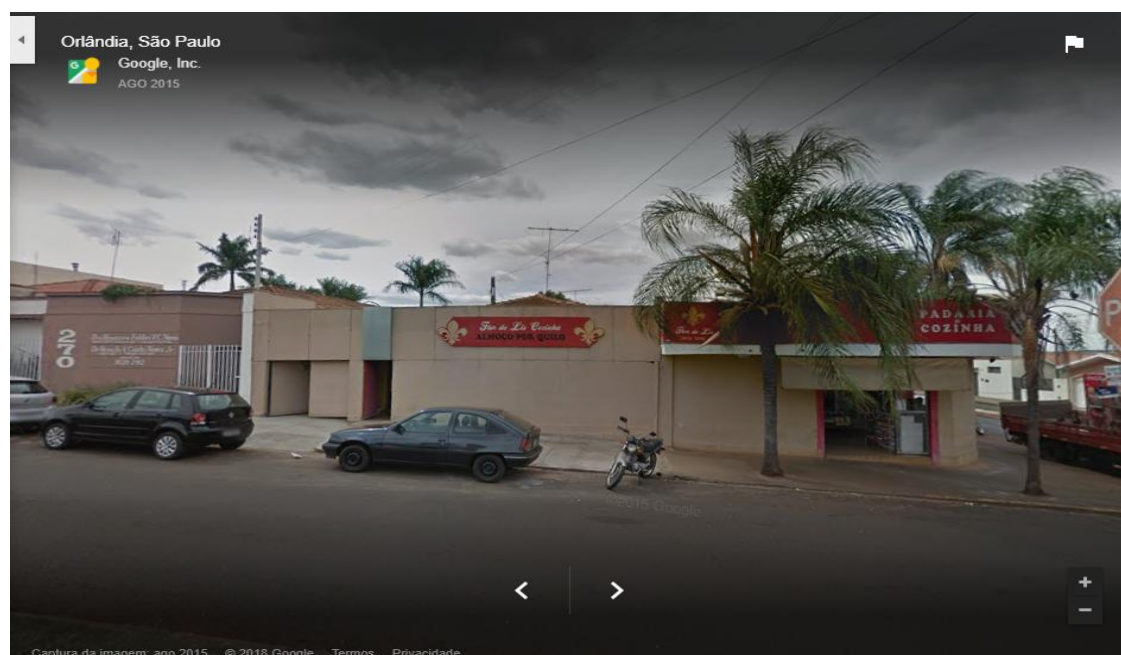

Bar e Restaurante Scarelli Bistecão – Rua Hum, nº. 1.290 – Jardim Nova Orlândia.

Horário de Atendimento: Das 10:00 às 01:30 horas, de Segunda a Domingo.

Capacidade de atendimento: 68 pessoas.



Churrascaria e Lanchonete Santa Rita – Via Anhanguera KM 373.

Horário de Atendimento: Das 10:00 às 15:30 horas, de Segunda a Domingo.

Capacidade de atendimento: 262 pessoas.



Churrascaria Espigolan – Av. do Café, nº. 1327 – Jardim Teixeira.

Horário de Atendimento: Das 11:00 às 15:30 hs, de Segunda a Domingo.

Capacidade de atendimento: 88 pessoas.

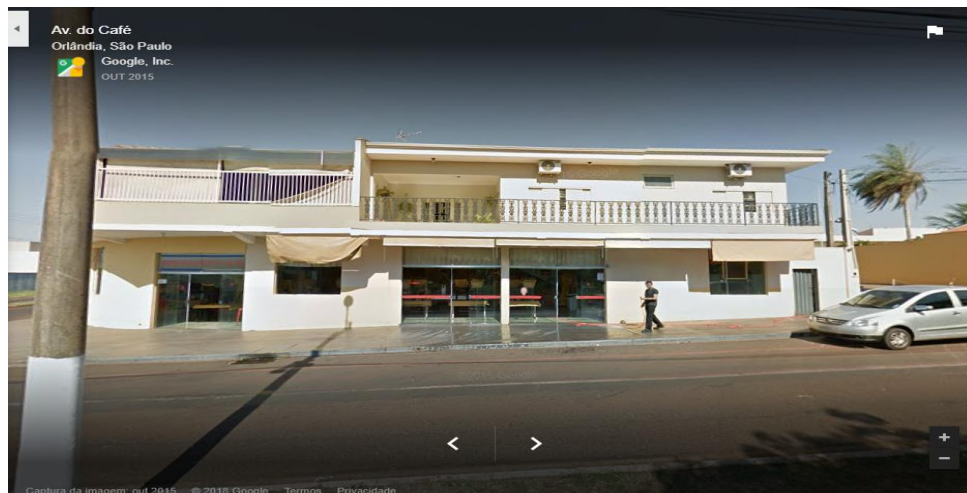

Tanaka San - Comida Japonesa – Rua Nove, nº. 818 – Jardim Bandeirantes. Horário de Atendimento: Das 18:00 às 00:30 horas, de Segunda a Domingo. Capacidade de atendimento: 74 pessoas.

