



PREFEITURA MUNICIPAL DE ORLÂNDIA

Estado de São Paulo

PÇA. CEL. ORLANDO, 600 - CX. POSTAL, 77 - CEP 14620-000 - FONE PABX (16) 3820-8000

ANEXO XIII – LEI COMPLEMENTAR Nº. 1/2013

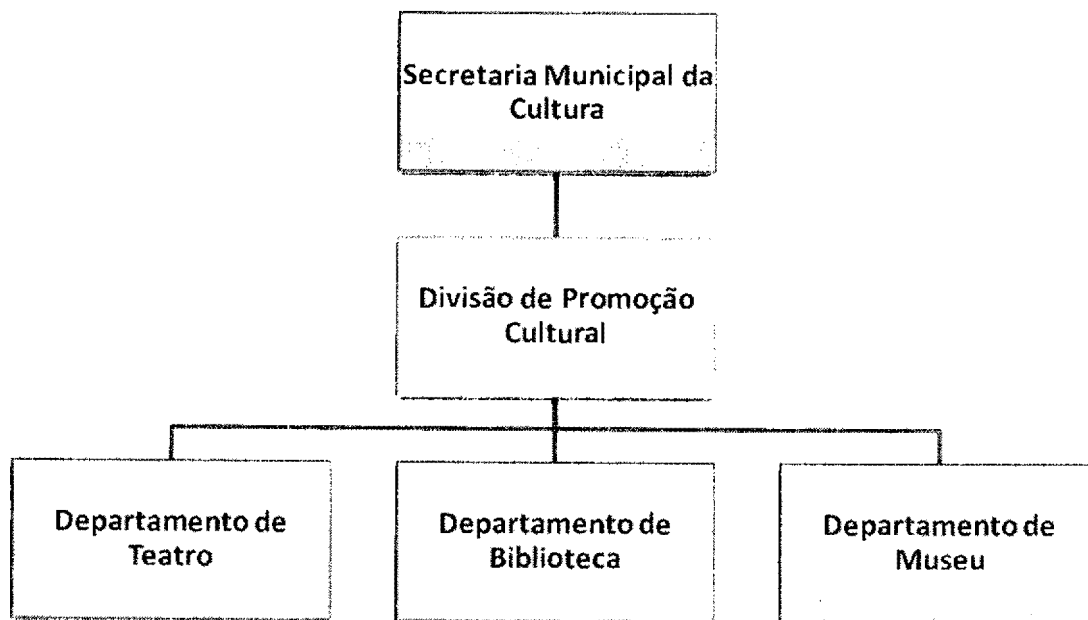

GOVERNO DE ORLÂNDIA

15 de janeiro de 2013.

FLÁVIA MENDES GOMES
Prefeita Municipal