

01. PLANTA BAIXA - PROPOSTA
ESC: 1.200

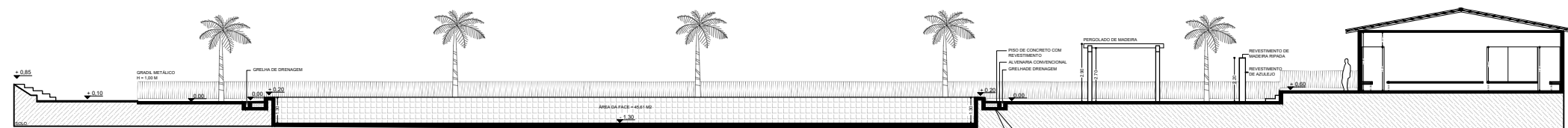

02. CORTE C-C
ESC: 1.200

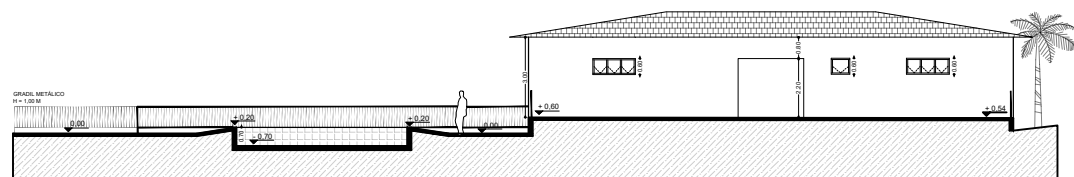

03. CORTE D-D
ESC: 1.200

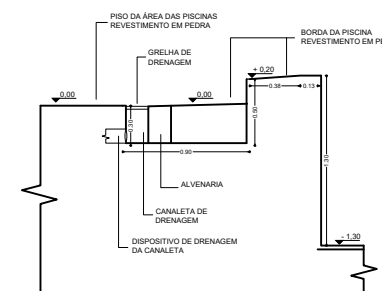

04. DETALHE 01
ESC: 1.50

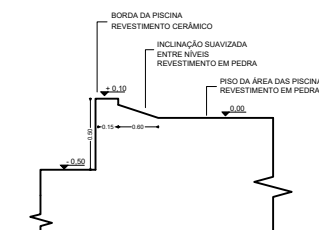

05. DETALHE 02
ESC: 1.50

TABELA DE ÁREAS

1. ÁREA DE ACESSO.....	173,31 M2
2. ÁREA DAS PISCINAS (TOTAL).....	1.903,42 M2
3. CASA DE MÁQUINAS E BANHEIROS.....	46,92 M2
3.1. BANHEIRO MASCULINO.....	10,80 M2
3.2. BANHEIRO FEMININO.....	10,80 M2
3.3. CASA DE MÁQUINAS 1.....	9,68 M2
3.4. CASA DE MÁQUINAS 2.....	9,68 M2
4. CASA DE MÁQUINAS ENTERRADA.....	2,66 M2
5. PISCINA PARA ADULTOS.....	436,04 M2
5.1. INCLUINDO BORDA DE PEDRA.....	485,55 M2
5.1. INCLUINDO CANALETA.....	583,30 M2
6. PISCINA INFANTIL.....	60,12 M2
6.1. INCLUINDO BORDA DE PEDRA.....	118,10 M2
7. PISCINA PLAYGROUND.....	150,00 M2
7.1. INCLUINDO BORDA DE PEDRA.....	189,75 M2
8. LAVA-PÉS.....	11,71 M2
9. ÁREA VERDE.....	170,99 M2
10. VESTIÁRIOS.....	258,64 M2
10.1. CIRCULAÇÃO.....	96,93 M2
10.2. VESTIÁRIO MASCULINO.....	73,59 M2
10.3. VESTIÁRIO FEMININO.....	80,85 M2
10.4. VESTIÁRIO P.N.E.....	7,26 M2
10. RAMPA DE ACESSO AO VESTIÁRIO.....	9,75 M2

PREFEITURA MUNICIPAL DE ORLÂNDIA

ESTADO DE SÃO PAULO

REFORMA DAS PISCINAS DO PARQUE "CYRO ARMANDO CATTAL PRETA"

PROJETO BÁSICO - PROPOSTA

ESCALA: NO DES.

FOLHA 3/8

RESPONSÁVEL TÉCNICO:

ALESSANDRO CHICQUINI
ART: 28027230221928625
CREA/SP: 5070132321